



1.1

НАСЛОВНА СТРАНА – 1. ПРОЈЕКАТ АРХИТЕКТУРЕ

Назив и ознака дела пројекта:	1 - Пројекат архитектуре
Инвеститор:	Општинска управа Општине у Дољевцу, Улица Николе Тесле 121, 18410 Дољевац
Објект:	Објект вртића у Малошишту, КП 2014/1, КО Малошиште, Република Србија
Врста техничке документације:	ПЗИ – пројекат за извођење
За грађење/извођење	Нова градња
Пројектант:	БГ АРХ доо, Браће Недић бр. 33А, 11000 Београд - Врачар
Одговорно лице пројектанта:	Немања Шипетић, дипл.инж.арх, прокуриста
Потпис:	Ел.потпис: 
Одговорни пројектант:	Немања Шипетић, дипл. инж. арх.
Број лиценце:	210 А035 20
Потпис:	Ел.потпис: 
Број техничке документације:	28/22-ПЗИ-01

Број уговора	Бр. Објекта	Врста док.	Бр. дела пројекта	Ревизија
28/22	01	ПЗИ	1	0
Место и датум:		Београд, јун 2023.		

	Инвеститор:	Општинска управа Општине у Дољевцу, Улица Николе Тесле 121, 18410 Дољевац				
	Објекат:	Објекат вртића у Малошишту, КП 2014/1, КО Малошиште, Република Србија				
	Врста техничке документације:	ПЗИ – пројекат за извођење				
Место и датум:	Број техничке документације:	Део пројекта:	Лист:		Рев:	
Београд, јун 2023.	28/22-ПЗИ-01	1. Пројекат архитектуре	2		0	

0.2	САДРЖАЈ ПРОЈЕКТА АРХИТЕКТУРЕ
Број	Назив документа
1.1	НАСЛОВНА СТРАНА ПРОЈЕКТА АРХИТЕКТУРЕ
1.2	САДРЖАЈ ПРОЈЕКТА АРХИТЕКТУРЕ
1.3	РЕШЕЊЕ О ОДРЕЂИВАЊУ ОДГОВОРНОГ ПРОЈЕКТАНТА ПРОЈЕКТА АРХИТЕКТУРЕ
1.4	ИЗЈАВА ОДГОВОРНОГ ПРОЈЕКТАНТА ПРОЈЕКТА АРХИТЕКТУРЕ
1.5	ТЕКСТУАЛНА ДОКУМЕНТАЦИЈА
1.5.1	ТЕХНИЧКИ ОПИС
1.6	НУМЕРИЧКА ДОКУМЕНТАЦИЈА
1.6.1	ТАБЕЛЕ ОСТВАРЕНИХ ПОВРШИНА
1.6.2	ПРЕДМЕР И ПРЕДРАЧУН РАДОВА
1.7	ГРАФИЧКА ДОКУМЕНТАЦИЈА

	Инвеститор:	Општинска управа Општине у Дољевцу, Улица Николе Тесле 121, 18410 Дољевац				
	Објекат:	Објекат вртића у Малошишту, КП 2014/1, КО Малошиште, Република Србија				
	Врста техничке документације:	ПЗИ – пројекат за извођење				
Место и датум:	Број техничке документације:	Део пројекта:	Лист:		Рев:	
Београд, јун 2023.	28/22-ПЗИ-01	1. Пројекат архитектуре	3		0	

0.2a	САДРЖАЈ ГРАФИЧКЕ ДОКУМЕНТАЦИЈЕ ПРОЈЕКТА АРХИТЕКТУРЕ		
Број	Назив документа	Размера	Број цртежа
1	СИТУАЦИЈА СА ОСНОВОМ ПРИЗЕМЉА	Р 1:200	ПЗИ-01
2	СИТУАЦИЈА СА ОСНОВОМ КРОВА	Р 1:200	ПЗИ -02
3	ОСНОВА ТЕМЕЉА	Р 1:50	ПЗИ -03
4	ОСНОВА ПОДА	Р 1:50	ПЗИ -03
5	ОСНОВА ПРИЗЕМЉА	Р 1:50	ПЗИ -03
6	ОСНОВА КОНСТРУКЦИЈЕ КРОВА	Р 1:50	ПЗИ -03
7	ОСНОВА КРОВА	Р 1:50	ПЗИ -04
8	ПРЕСЕК 1-1	Р 1:50	ПЗИ -05
9	ПРЕСЕК 2-2	Р 1:50	ПЗИ -06
10	СЕВЕРОИСТОЧНИ ИЗГЛЕД	Р 1:50	ПЗИ -07
11	ЈУГОИСТОЧНИ ИЗГЛЕД	Р 1:50	ПЗИ -08
12	ЈУГОЗАПАДНИ ИЗГЛЕД	Р 1:50	ПЗИ -09
13	СЕВЕРОЗАПАДНИ ИЗГЛЕД	Р 1:50	ПЗИ -10

	Инвеститор:	Општинска управа Општине у Дољевцу, Улица Николе Тесле 121, 18410 Дољевац				
	Објекат:	Објекат вртића у Малошишту, КП 2014/1, КО Малошиште, Република Србија				
	Врста техничке документације:	ПЗИ – пројекат за извођење				
Место и датум:	Број техничке документације:	Део пројекта:	Лист:		Рев:	
Београд, јун 2023.	28/22-ПЗИ-01	1. Пројекат архитектуре	4		0	

1.3	<b>РЕШЕЊЕ О ОДРЕЂИВАЊУ ОДГОВОРНОГ ПРОЈЕКТАНТА</b>
-----	---

На основу члана 128. Закона о планирању и изградњи ("Службени гласник РС", бр. 72/2009, 81/2009, 64/2010 – Одлука УС РС, 24/2011, 121/2012, 42/2013 - Одлука УС РС, 50/2013 - Одлука УС РС, 98/2013 - Одлука УС РС, 132/2014, 145/2014, 83/2018, 31/2019, 37/2019 и др. закон, 9/2020 и 52/2021) и одредби Правилника о садржини, начину и поступку израде и начин вршења контроле техничке документације према класи и намени објекта ("Службени гласник РС", бр. 73/2019) као:

### ОДГОВОРНИ ПРОЈЕКТАНТ

за израду техничке документације:

Назив и ознаке дела пројекта:	<b>1 - Пројекат Архитектуре</b>
Објекат:	<b>Објекат вртића у Малошишту, КП 2014/1, КО Малошиште, Република Србија</b>
Врста техничке документације:	<b>ПЗИ – пројекат за извођење</b>
За грађење/извођење радова:	<b>Нова градња</b>

одређује се:

Одговорни пројектант:	Немања Шипетић, дипл. инж. арх.
Потпис:	
Број лиценце:	210 A035 20

Пројектант биро:	<b>БГ АРХ доо, Браће Недић бр. 33А, 11000 Београд - Врачар</b>
Одговорно лице пројектанта:	<b>Немања Шипетић, дипл. инж. арх, прокуриста</b>
Потпис:	



	Инвеститор:	Општинска управа Општине у Дољевцу, Улица Николе Тесле 121, 18410 Дољевац				
	Објекат:	Објекат вртића у Малошишту, КП 2014/1, КО Малошиште, Република Србија				
	Врста техничке документације:	ПЗИ – пројекат за извођење				
Место и датум:	Број техничке документације:	Део пројекта:	Лист:		Рев:	
Београд, јун 2023.	28/22-ПЗИ-01	1. Пројекат архитектуре	5		0	

1.4	<b>ИЗЈАВА ОДГОВОРНОГ ПРОЈЕКТАНТА</b>
-----	--------------------------------------

Одговорни пројектант за израду техничке документације:

Назив и ознаке дела пројекта:	<b>1 - Пројекат Архитектуре</b>
Објекат:	<b>Објекат вртића у Малошишту, КП 2014/1, КО Малошиште, Република Србија</b>
Врста техничке документације:	<b>ПЗИ – пројекат за извођење</b>
За грађење/извођење радова:	<b>Нова градња</b>

Одговорни пројектант:	Немања Шипетић, дипл. инж. арх.
Број лиценце:	210 A035 20

### ИЗЈАВЉУЈЕМ

- Да је пројекат израђен у складу са Законом о планирању и изградњи, прописима, стандардима и нормативима из области изградње објеката и правилима струке;
- Да су при изради пројекта поштоване све прописане и утврђене мере и препоруке за испуњење основних захтева за објекат и да је пројекат израђен у складу са мерама и препорукама којима се доказује испуњеност основних захтева.

Одговорни пројектант:	Немања Шипетић, дипл. инж. арх.
Број лиценце:	210 A035 20
Потпис:	

	Инвеститор:	Општинска управа Општине у Дољевцу, Улица Николе Тесле 121, 18410 Дољевац				
	Објекат:	Објекат вртића у Малошишту, КП 2014/1, КО Малошиште, Република Србија				
	Врста техничке документације:	ПЗИ – пројекат за извођење				
Место и датум:	Број техничке документације:	Део пројекта:	Лист:		Рев:	
Београд, јун 2023.	28/22-ПЗИ-01	1. Пројекат архитектуре	6		0	

1.5	ТЕКСТУАЛНА ДОКУМЕНТАЦИЈА
-----	--------------------------

	Инвеститор:	Општинска управа Општине у Дољевцу, Улица Николе Тесле 121, 18410 Дољевац				
	Објекат:	Објекат вртића у Малошишту, КП 2014/1, КО Малошиште, Република Србија				
	Врста техничке документације:	ПЗИ – пројекат за извођење				
Место и датум:	Број техничке документације:	Део пројекта:	Лист:		Рев:	
Београд, јун 2023.	28/22-ПЗИ-01	1. Пројекат архитектуре	7		0	

1.5.1	ТЕХНИЧКИ ОПИС
-------	---------------

Инвеститор	Општинска управа Општине у Дољевцу
Објекат	Објекат вртића у Малошишту
Катастарска парцела	2014/1
Катастарска општина	Малошиште
Спратност објекта	П
Површина обухвата	680,00 м <sup>2</sup>

Према захтеву Инвестора, израђује се Пројектно техничка документација за изградњу новог објекта вртића у Малошишту.

Пројекат се израђује према Пројектном задатку Инвеститора, као и према Закону о планирању и изградњи, издатим локацијским условима и свим релевантним Правилницима.

## ЛОКАЦИЈА

Катастарска парцела 2014/1 припада катастарској општини Малошиште и налази се источно од магистралног пута, у централној зони насеља, уз Видовданску улицу.

Парцела је својом дужином странично оријентисана у правцу североисток – југозапад.

Облик парцеле је приближно правоугаон са мањим кавадратом на јужном делу. Парцела је својом краћом страном наслоњена на Видовданску улицу која се налази на КП 1900/4.

На парцели се налази објекат ОШ Вук Караџић, као и балон сала.

Приступ парцели је на западном углу парцеле преко проширења Видовданске улице на КП 1978/2, 1977, и 1976.

## ОБЈЕКАТ

Објекат вртића је облика правоугаоника.

**Максимални габарит објекта је 15,30 м x 20,15 м.**

**Спратност објекта је П.**

Кота приземља је на ±0,00 м, а **апсолутна кота приземља износи 195,20 мНв**, док је кота слемена +4,64 м, а апсолутна кота слемена 199,84 мНв. Кота венца је на коти +3,90 м, односно на апсолутној коти 199,10 мНв.

Спратна висина износи 3,69 м, док је чиста спратна висина 2,80м.

**Кров је кос, са нагибом од 10%.**

### Функционална организација објекта

Објекат је правоугаоног облика, својом дужином странично оријентисан у правцу североисток – југозапад.

У североисточном делу објекта налазе просторије за запослене са приступним ходником, док је остатак намењен просторијама за децу, тако да све просторије за децу имају идеалну оријентацију према југу.

Главни улаз у објекат организован је преко ветробрана, и налази се на северном углу објекта. Улаз у објекат је наткривен и заштићен од спољашњих утицаја.

Објекту се прилази преко пешачке стазе, која се налази на коти 132 цм испод висине коте приземља.

Излазу у двориште приступа се из вишенаменске просторије, а оријентисан је према истоку.

	Инвеститор:	Општинска управа Општине у Дољевцу, Улица Николе Тесле 121, 18410 Дољевац				
	Објекат:	Објекат вртића у Малошишту, КП 2014/1, КО Малошиште, Република Србија				
	Врста техничке документације:	ПЗИ – пројекат за извођење				
Место и датум:	Број техничке документације:	Део пројекта:	Лист:		Рев:	
Београд, јун 2023.	28/22-ПЗИ-01	1. Пројекат архитектуре	8		0	

Уз улаз у објекат и ветробран налази се просторија за портира. У наставку су чајна кухиња, тоалет, гардероба за запослене, просторија за помоћно особље и спремниште за хемију. Поменуте просторије спојене су ходником на крају кога се налази просторија за васпитаче са тоалетом за запослене. Директно са улаза приступа се вишенаменској просторији у оквиру које је интегрисана гардероба за децу. Уз гардеробе налазе се 2 собе за децу – једна за јаслену, а друга за мешовиту групу. Свака соба има припадајући тоалет за децу.

## КОНСТРУКЦИЈА

Конструкција објекта је масивна, темељена на тракастим армирано-бетонским темељима.

Међуспратна конструкција је ЛМТ таваница.

Кровну конструкцију чини дрвена конструкција преко АБ плоче, преко које се поставља трапезасти лим на одговарајућој подконструкцији.

Кровна конструкција на четири воде, са нагибом од 10%.

Слеме је оријентисано у смеру североисток – југозапад, на коти +4,64 м, односно 199,84 мНв.

Око периметра објекта венац је константне висине, а на коти +3,90 м, односно на апсолутној коти 199,10 мНв.

## МАТЕРИЈАЛИЗАЦИЈА ОБЈЕКТА

### Подови

Ветробран на улазу у објекат имаће гранитну керамику на лепку као завршну обраду.

Све комуникације, просторија за портира, кухиња, свлачионица, просторије за помоћно особље, васпитаче, као и све просторије и децу имаће облогу од каучука – хомогени материјал високог квалитета, једноставне уградње, изразито чврст, који је незапаљив, не ослобађа токсине приликом горења, отпоран је на флеке, и након уградње не захтева накнадно одржавање.

Сви подови у мокрым чворовима имаће гранитну керамику као завршну обраду, са одговарајућим слојевима испод површине плочица.

### Фасадни зидови

Фасадни зидови у објекту биће израђени од Ytong блокова дебљине 25 цм, обложени термичком изолацијом од камене вуне дебљине 12 цм.

Завршна обрада фасаде биће бавалит малтер бојен према прилозима из графичке документације.

### Унутрашњи зидови

Сви унутрашњи зидови биће обострано омалтерисани и бојени дисперзионом бојом, док ће зидови у мокрым чворовима бити обложени керамичким плочицама.

### Фасадна столарија

Планирана је уградња квалитетне фасадне ПВЦ столарије од вишекоморних профила беле боје, са трослојним стакло-пакетом d=4+8+4+8+4 мм.

Укупни коефицијент пролаза топлоте за целу конструкцију, према захтеву Инвеститора, мора бити максимално 1.2 1wK/m².

	Инвеститор:	Општинска управа Општине у Дољевцу, Улица Николе Тесле 121, 18410 Дољевац				
	Објекат:	Објекат вртића у Малошишту, КП 2014/1, КО Малошиште, Република Србија				
	Врста техничке документације:	ПЗИ – пројекат за извођење				
Место и датум:	Број техничке документације:	Део пројекта:	Лист:		Рев:	
Београд, јун 2023.	28/22-ПЗИ-01	1. Пројекат архитектуре	9		0	

### *Кров*

Кровна конструкција покривена трапезастим лимом биће уграђена у виду косог крова, са нагибом од 10°.

### *Хидро и термоизолација објекта*

Све просторије у објекту биће адекватно изоловане у складу са наменом и потребама према правилима струке.

### *Противпожарна заштита*

Пларнирано је да објекат буде у потпуности усклађен са Правилником за противпожарну заштиту.

### *Енергетска ефикасност објекта*

Објекат ће бити у потпуности термички изолован како термо уградњом термо блокова, тако и уградњом термичке изолације око целог објекта како би се обезбедио топлотни комфор, али и енергетска ефикасност објекта.

Одговорни пројектант:	Немања Шипетић, дипл. инж. арх.
Број лиценце:	210 A035 20
Потпис:	

	Инвеститор:	Општинска управа Општине у Дољевцу, Улица Николе Тесле 121, 18410 Дољевац				
	Објекат:	Објекат вртића у Малошишту, КП 2014/1, КО Малошиште, Република Србија				
	Врста техничке документације:	ПЗИ – пројекат за извођење				
Место и датум:	Број техничке документације:	Део пројекта:	Лист:		Рев:	
Београд, јун 2023.	28/22-ПЗИ-01	1. Пројекат архитектуре	10		0	

1.6	НУМЕРИЧКА ДОКУМЕНТАЦИЈА
-----	-------------------------

	Инвеститор:	Општинска управа Општине у Дољевцу, Улица Николе Тесле 121, 18410 Дољевац				
	Објекат:	Објекат вртића у Малошишту, КП 2014/1, КО Малошиште, Република Србија				
	Врста техничке документације:	ПЗИ – пројекат за извођење				
Место и датум:	Број техничке документације:	Део пројекта:	Лист:		Рев:	
Београд, јун 2023.	28/22-ПЗИ-01	1. Пројекат архитектуре	11		0	

1.6.1	ТАБЕЛЕ ОСТВАРЕНИХ ПОВРШИНА
-------	----------------------------

DEČIJA USTANOVA U MALOŠIŠTU									
broj	NAMENA PROSTORIJA	površina koja se redukuje		površina	obim	čista visina	OBRADE PROSTORIJA		
		(m²)	K				(m²)	(m')	(m')
KOMUNIKACIJE									
1.01	VETROBRAN			4.00		2.80	keramičke pločice	disperziona boja	poludisperz. boja
1.02	ULAZ			6.12		2.80	kaučuk	disperziona boja	poludisperz. boja
1.03	HODNIK			11.14		2.80	kaučuk	disperziona boja	poludisperz. boja
1.04	VIŠENAMENSKI PROSTOR			68.40		2.80	kaučuk	disperziona boja	poludisperz. boja
PROSTORIJE ZA DECU									
1.05	JASLENA GRUPA			53.33		2.80	kaučuk	disperziona boja	poludisperz. boja
1.06	TOALET			10.84		2.80	keramičke pločice	keramičke pločice	poludisperz. boja
1.07	MEŠOVITA GRUPA			54.93		2.80	kaučuk	disperziona boja	poludisperz. boja
1.08	TOALET			8.91		2.80	keramičke pločice	keramičke pločice	poludisperz. boja
OSTALE PROSTORIJE VRTIĆA									
1.09	PROSTORIJA ZA POTRIRA			3.96		2.80	kaučuk	disperziona boja	poludisperz. boja
1.10	ČAJNA KUHINJA			6.93		2.80	kaučuk	disperziona boja	poludisperz. boja
1.11	TOALET			2.07		2.80	keramičke pločice	keramičke pločice	poludisperz. boja
1.12	GARDEROBA ZA ZAPOSLENE			5.38		2.80	kaučuk	disperziona boja	poludisperz. boja
1.13	PROSTORIJA ZA POMOĆNO OSOBLJE			3.58		2.80	kaučuk	disperziona boja	poludisperz. boja
1.14	SPREMIŠTE ZA ČIŠĆENJE			1.60		2.80	kaučuk	disperziona boja	poludisperz. boja
1.15	PROSTORIJA ZA VASPITAČE			13.19		2.80	kaučuk	disperziona boja	poludisperz. boja
1.16	TOALET ZA ZAPOSLENE			7.81		2.80	keramičke pločice	keramičke pločice	poludisperz. boja
UKUPNO NETO POVRŠINA:				262.19	m²				
UKUPNO BRUTO POVRŠINA:				305.63	m²				

	Инвеститор:	Општинска управа Општине у Дољевцу, Улица Николе Тесле 121, 18410 Дољевац				
	Објекат:	Објекат вртића у Малошишту, КП 2014/1, КО Малошиште, Република Србија				
	Врста техничке документације:	ПЗИ – пројекат за извођење				
Место и датум:	Број техничке документације:	Део пројекта:	Лист:		Рев:	
Београд, јун 2023.	28/22-ПЗИ-01	1. Пројекат архитектуре	12		0	

1.6.2	<b>ПРЕДМЕР И ПРЕДРАЧУН РАДОВА</b>
-------	-----------------------------------



**Dečija ustanova u Malošištu**  
Ulica Vidovdanska 15, Malošište, KP 2014/1  
KO Malošište, Opština Doljevac, Republika Srbija

<i>Br.</i>	<i>OPIS POZICIJE</i>	<i>Jedinica mere</i>	<i>Količina</i>	<i>Jedinična cena</i>	<i>Ukupna cena</i>
<b>06-00</b>	<b>SUVOMONTAŽNI RADOVI</b>				
06-01	Izrada i montaža spuštenih plafona od gipskartonskih ploča debljine 1x1.25cm, na odgovarajućoj potkonstrukciji. Visina spuštanja plafona određena je Projektom arhitekture. Jediničnom cenom, takođe, obuhvatiti formiranje svih potrebnih instalacionih otvora, otvora za osvetljenje, kao i bandažiranje.				
	Obračun po m2 izvedene površine zajedno sa svim neophodnim alatima.	m <sup>2</sup>	267,60	2.450,00	655.620,00
<b>SUVOMONTAŽNI RADOVI - UKUPNO</b>					<b>655.620,00</b>

**Dečija ustanova u Malošištu**  
Ulica Vidovdanska 15, Malošište, KP 2014/1  
KO Malošište, Opština Doljevac, Republika Srbija

<i>Br.</i>	<i>OPIS POZICIJE</i>	<i>Jedinica mere</i>	<i>Količina</i>	<i>Jedinična cena</i>	<i>Ukupna cena</i>
<b>01-00 ZEMLJANI RADOVI</b>					
01-01	Mašinski iskop materijala II i III kategorije u širokom iskopu sa obradom kosina pod 30° sa odlaganjem iskopanog materijala uz iskop ili na gradilišnu deponiju. (Planira se zatrpavanje temelja objekta i oko objekta materijalom iz ovog iskopa.) Iskop izvršiti u svemu prema priloženim crtežima, tehničkim propisima i uputstvima nadzornog organa. U cenu pozicije uračunat je iskop za izgradnju kotlarnice.				
	Obračun po m3 iskopanog materijala, zajedno sa odlaganjem materijala na privremenu gradilišnu deponiju.	m <sup>3</sup>	973,20	1.150,00	1.119.180,00
01-02	Nabavka,dovoz i nasipanje šljunka odgovarajuće granulacije u debljini od 10cm, ispod ploče trotoara, sa nabijanjem do minimalne zbijenosti od Ms=20MPa. Šljunak nasuti, nabiti i nivelisati po projektu sa tolerancijom po visini od +/- 1 cm, a u svemu prema detaljima iz projekta.				
	Obračun po m3 nasutog šljunka, zajedno sa nabijanjem i nivelisanjem.	m <sup>3</sup>	11,40	3.950,00	45.030,00
01-03	Nabavka,dovoz i nasipanje šljunka odgovarajuće granulacije u debljini od 10cm, ispod trakastih temelja objekta, sa nabijanjem do minimalne zbijenosti od Ms=20MPa. Šljunak nasuti, nabiti i nivelisati po projektu sa tolerancijom po visini od +/- 1 cm, a u svemu prema detaljima iz projekta.				
	Obračun po m3 nasutog šljunka, zajedno sa nabijanjem i nivelisanjem.	m <sup>3</sup>	6,40	3.950,00	25.280,00
01-04	Nabavka,dovoz i nasipanje šljunka odgovarajuće granulacije u debljini od 15cm, ispod podne ploče na tlu i ploče prilaznog dela, sa nabijanjem do minimalne zbijenosti od Ms=20MPa. Šljunak nasuti, nabiti i nivelisati po projektu sa tolerancijom po visini od +/- 1 cm, a u svemu prema detaljima iz projekta.				
	Obračun po m3 nasutog šljunka, zajedno sa nabijanjem i nivelisanjem.	m <sup>3</sup>	46,15	3.950,00	182.292,50
01-05	Zatrpavanje i nabijanje materijala unutar, oko objekta, kao i ispod ploče na koti 0.00 materijalom iz iskopa u slojevima od d=20cm sa nabijanjem do potrebne zbijenosti od Ms=20MPa.				
	Obračun po m3 nabijenog materijala.	m <sup>3</sup>	893,15	850,00	759.177,50
01-06	Odvoz viška materijala iz iskopa, preostalog nakon zatrpavanja temelja objekta, na deponiju koju odredi nadzorni organ. Količina materijala je uvećana za koeficijent rastresitosti od 1,15. U cenu je uračunat prevoz zemlje sa utovarom, transportom, istovarom i razastiranjem na deponiji.				
	Obračun po m3 utovarenog materijala.	m <sup>3</sup>	92,06	700,00	64.442,00
<b>ZEMLJANI RADOVI - UKUPNO</b>					<b>2.195.402,00</b>

**Dečija ustanova u Malošištu**  
Ulica Vidovdanska 15, Malošište, KP 2014/1  
KO Malošište, Opština Doljevac, Republika Srbija

Br.	OPIS POZICIJE	Jedinica mere	Količina	Jedinična cena	Ukupna cena
<b>02-00</b>	<b>BETONSKI I ARMIRANOBETONSKI RADOVI</b>				
02-01	Nabavka materijala i betoniranje armiranobetonskih trakastih temelja širine 65cm i debljine 40cm, preko ravnujućeg i tampon sloja. Temelje betonirati betonom marke C30/37, sa korišćenjem klasične oplata. Pre betoniranja proveriti da li je podtlo nabijeno do potrebne zbijenosti od Ms=30MPa.				
	Obračun po m3 ugrađenog betona, zajedno sa upotrebljenom klasičnom oplatom.	m <sup>3</sup>	25,60	24.650,00	631.040,00
02-02	Nabavka materijala i betoniranje armiranobetonskih temeljnih zidova debljine dz=25cm. Zidove betonirati betonom marke C30/37, sa korišćenjem klasične oplata.				
	Obračun po m3 ugrađenog betona, zajedno sa upotrebljenom klasičnom oplatom.	m <sup>3</sup>	54,45	30.400,00	1.655.280,00
02-03	Nabavka materijala i betoniranje armiranobetonske podne ploče objekta i podne ploče ulaznog dela debljine dp=10-20cm, betonom marke C30/37, sa korišćenjem klasične oplata.				
	Obračun po m3 ugrađenog betona, zajedno sa upotrebljenom klasičnom oplatom.	m <sup>3</sup>	31,50	23.500,00	740.250,00
02-04	Nabavka materijala i betoniranje armiranobetonske krovne grede dimenzija 25/20cm, betonom marke C30/37, sa korišćenjem glatke oplata i odgovarajućih podupirača.				
	Obračun po m3 ugrađenog betona, zajedno sa upotrebljenom glatkom oplatom i podupiračima.	m <sup>3</sup>	3,50	33.500,00	117.250,00
02-05	Nabavka materijala i betoniranje armiranobetonskih stubova dimenzija 25x25cm, betonom marke C30/37, sa korišćenjem glatke oplata i odgovarajućih podupirača.				
	Obračun po m3 ugrađenog betona, zajedno sa upotrebljenom glatkom oplatom i podupiračima.	m <sup>3</sup>	2,65	35.000,00	92.750,00
02-06	Nabavka materijala i betoniranje armiranobetonskih prilaznih stepenica i rampi objekta, betonom marke C30/37, sa korišćenjem glatke oplata.				
	Obračun po m3 ugrađenog betona, zajedno sa upotrebljenom glatkom oplatom.	m <sup>3</sup>	11,60	27.500,00	319.000,00
02-07	Nabavka materijala i betoniranje ravnujućeg sloja ispod temeljnih traka objekta, u debljini od ds=10cm, betonom marke C12/15, a preko tampon sloja šljunka.				
	Obračun po m2 izvedene površine.	m <sup>2</sup>	63,95	1.350,00	86.332,50
02-08	Nabavka materijala i betoniranje ravnujućeg sloja ispod podne ploče objekta, u debljini od ds=10cm, betonom marke C12/15, a preko tampon sloja šljunka.				
	Obračun po m2 izvedene površine.	m <sup>2</sup>	307,60	1.350,00	415.260,00
02-09	Nabavka materijala i betoniranje platoa - trotoara oko objekta, sa pripadajuim stepenicama, armiranim betonom marke C25/30, u debljini od dp=10cm, a preko prethodno postavljenog tampon sloja šljunka.				
	Obračun po m3 ugrađenog betona.	m <sup>3</sup>	22,65	1.550,00	35.107,50
<b>BETONSKI I ARMIRANOBETONSKI RADOVI - UKUPNO</b>					<b>4.092.270,00</b>

**Dečija ustanova u Malošištu**  
Ulica Vidovdanska 15, Malošište, KP 2014/1  
KO Malošište, Opština Doljevac, Republika Srbija

<i>Br.</i>	<i>OPIS POZICIJE</i>	<i>Jedinica mere</i>	<i>Količina</i>	<i>Jedinična cena</i>	<i>Ukupna cena</i>
<b>03-00 ARMIRAČKI RADOVI</b>					
03-01	Nabavka, isparljivanje, krojenje, sečenje, savijanje i montaža armature - Q mreže, sa povezivanjem za postojeću tavanu konstrukciju, u svemu prema Projektu konstrukcije. Armatura pre ugrađivanja mora biti očišćena od nečistoća i blata žičanom četkom i moraju biti odstanjene eventualne troške od rđe koje su sklone ljuštenju i otpadanju. Voditi računa da armaturne šipke nisu premazane bojom ili nekim drugim premazom i da nisu nauljene.				
	Obračun po kilogramu ugrađene armature.	kg.	14.200,00	175,00	2.485.000,00
<b>ARMIRAČKI RADOVI - UKUPNO</b>					<b>2.485.000,00</b>

**Dečija ustanova u Malošištu**  
 Ulica Vidovdanska 15, Malošište, KP 2014/1  
 KO Malošište, Opština Doljevac, Republika Srbija

<i>Br.</i>	<i>OPIS POZICIJE</i>	<i>Jedinica mere</i>	<i>Količina</i>	<i>Jedinična cena</i>	<i>Ukupna cena</i>
<b>04-00 ZIDARSKI RADOVI</b>					
04-01	<p>Nabavka materijala i zidanje zidova gas betonskim blokovima tipa YTONG u debljini od dz=15-25cm, do visine predviđene projektom. Zidove zidati tankoslojnim malterom za zidanje sa obaveznom upotrebom posebnog alata, a sve prema uputstvima i detaljima proizvođača.</p> <p>Polaganje prvog reda blokova se vrši u sloju produžnog maltera suvlje konzistencije debljine cca 2cm. Kontrolu horizontalnosti i vertikalnosti prvog reda vršiti labelom, a korekcije gumenim čekićem.</p> <p>Eventualne horizontalne ili vertikalne neravnine odstraniti daskom za struganje. Drugi red, kao i sve ostale redove, raditi isključivo tankoslojnim malterom. Malter nanositi u debljini do 3mm na horizontalne i vertikalne spojnice nazubljenom lopaticom odgovarajuće širine. Blokove zidati u zidnom vezu, preklop mora biti najmanje 40% od visine bloka.</p> <p>Spojeve unutrašnjih zidova i elemenata noseće konstrukcije ojačati prema uputstvima proizvođača za zidanje gas betonskim blokovima, uz upotrebu svih dodatnih odgovarajućih elementa kojima se postiže stabilnost konstrukcije.</p> <p>Obračun po m2/m3 izvedene pozicije, zajedno sa svim potrebnim dodatnim materijalom i alatom.</p>				
	zidovi debljine dz=25cm	m <sup>3</sup>	72,45	29.100,00	2.108.295,00
	zidovi debljine dz=15cm	m <sup>2</sup>	163,40	3.250,00	531.050,00
	zidovi debljine dz=7cm	m <sup>2</sup>	3,05	2.600,00	7.930,00
04-02	<p>Nabavka materijala i mašinsko malterisanje svih zidova i plafona pravljenim ili gotovim produžnim cementnim malterom razmere 1:3:9 u maksimalnoj debljini od 2cm. Pre nanošenja maltera mašinskim putem, na uglove postaviti profile lajsne.</p> <p>Malter nanositi direktno na suhu otprašenu površinu, a zatim ravnati letvom ravnjačom i fino izravnati gladilicom. Zatim naneti drugi sloj produžnog krečnog maltera, fino izravnati metalnom gladilicom i izbrusiti. Nakon sušenja završna površina mora biti idealno ravna i spremna za nanošenje glet mase.</p> <p>Obračun po m2 izvedene površine, zajedno sa upotrebom svog potrebnog alata.</p>				
		m <sup>2</sup>	729,60	1.050,00	766.080,00

**Dečija ustanova u Malošištu**  
Ulica Vidovdanska 15, Malošište, KP 2014/1  
KO Malošište, Opština Doljevac, Republika Srbija

<i>Br.</i>	<i>OPIS POZICIJE</i>	<i>Jedinica mere</i>	<i>Količina</i>	<i>Jedinična cena</i>	<i>Ukupna cena</i>
04-03	<p>Izrada rabicirane fiber cementne košuljice u različitim debljinama, sa finim perdašenjem gornje površine, od cementnog maltera razmere 1:4, svuda gde je to projektom predviđeno. Košuljicu rabicirati ubacivanjem polipropilenskih vlakana u mešavinu.</p> <p>Ukoliko je površina cementne košuljice velika, po potrebi je obezbediti od pucanja dilatacionim razdelnicama. Nakon izvođenja cementna košuljica mora biti idealno ravna i spremna za završnu podnu oblogu - keramičke pločice. Negovati je periodičnim vlaženjem, kako bi se sprečila pojava naprslina na površini.</p> <p>Obračun po m2 izvedene površine, zajedno sa upotrebom svog potrebnog alata.</p> <p>debljina d=5cm</p> <p>debljina d=6cm</p>	<p>m<sup>2</sup></p> <p>m<sup>2</sup></p>	<p>63,50</p> <p>198,85</p>	<p>1.400,00</p> <p>1.400,00</p>	<p>88.900,00</p> <p>278.390,00</p>
04-04	<p>Nabavka materijala i izvođenje ravnajućeg sloja ispod završnih slojeva podova, tamo gde je to predviđeno projektom, tipa <b>Ceresit CN 69</b> ili odgovarajući. Podloga na koju se masa nanosi mora biti suva, ravna i čista bez bilo kakvih čestica koje mogu uticati na dobru adheziju. Pre nanošenja sloja, mora se naneti odgovarajući prajmer prema preporuci proizvođača.</p> <p>Nakon spravljanja mešavine, konzistencija mora biti takva da se masa sama niveliše, a na teže dostupnim mestima - uglovima, masu nivelisati nazubljenom lopaticom ili gletericom. Kada se masa potpuno nanese, potrebno je vazduh iz nje izbaciti nazubljenim valjkom. Potrebno je izbeći prebrzo sušenje sloja.</p> <p>Obrada po m2 izvedene površine, sa upotrebom svog potrebnog alata.</p>	<p>m<sup>2</sup></p>	<p>198,85</p>	<p>11.500,00</p>	<p>2.286.775,00</p>
04-05	<p>Nabavka materijala i zidanje zidova od opeke na kant, standardnog formata, debljine zida dz=7cm u produžnom malteru razmere 1:3:9, kao zaštita hidroizolacije u ukopanim zidovima podruma. Zidanje izvoditi u pravilnom slogu sa smaknućem od pola opeke. Nakon zidanja spojnice očistiti. Ravnost zida kontrolisati pomoću libele. Pre postavljanja bloka, pri visokim temepaturama blok nakvasiti radi lakšeg prijanjanja maltera.</p> <p>Obračun po m2 izvedene površine zida, zajedno sa upotrebom skele i svog potrebnog alata.</p>	<p>m<sup>2</sup></p>	<p>92,50</p>	<p>1.450,00</p>	<p>134.125,00</p>
04-06	<p>Nabavka i ugradnja LMT tavanice, kao poslednje - krovne ploče objekta. Fer gređice, kao i punioce, ređati tako prema detaljima iz projekta, odnosno prema Projektu konstrukcije.</p> <p>Obračun po m2 izvedene površine, zajedno sa upotrebom skele i svog potrebnog alata.</p>	<p>m<sup>2</sup></p>	<p>284,70</p>	<p>4.500,00</p>	<p>1.281.150,00</p>
<b>ZIDARSKI RADOVI - UKUPNO</b>					<b>7.482.695,00</b>

**Dečija ustanova u Malošištu**  
 Ulica Vidovdanska 15, Malošište, KP 2014/1  
 KO Malošište, Opština Doljevac, Republika Srbija

<i>Br.</i>	<i>OPIS POZICIJE</i>	<i>Jedinica mere</i>	<i>Količina</i>	<i>Jedinična cena</i>	<i>Ukupna cena</i>
<b>05-00</b>	<b>IZOLATERSKI RADOVI</b>				
05-01	Nabavka materijala i postavljanje klasične PVC folije proizvođača <b>AMG SISTEM</b> ispod završnih slojeva poda, kao i svuda gde je predviđeno projektom (zaštita krovne izolacije - krovna ploča). Spojeve preklopiti za 10cm i prelepiti ih univerzalnom lepljivom trakom.				
	Obračun po m2 postavljene folije.	m <sup>2</sup>	533,70	210,00	112.077,00
05-02	Nabavka materijala i postavljanje hidroizolacije kosih krovne ravni u vidu bitumenske trake sa alu folijom <b>tipa GRALBIT I 1/10 ili odgovarajuće</b> . Izolaciju adekvatno pričvrstiti za daščanu podlogu, sa pravljenjem preklopa od minimum 10cm.				
	Obračun po m2 postavljene parne brane.	m <sup>2</sup>	323,75	1.950,00	631.312,50
05-03	Nabavka materijala i postavljanje termo izolacije XPS-a u debljini od 5cm, kao izolacije temeljnih zidova. Ploče ređati jednu do druge, bez fuga i preklopa, i fiksirati ih za podlogu lepkom i odgovarajućim tiplovima. Postavljati je na suhu, čistu i ravnu podlogu.				
	Obračun po m2 izvedene površine, zajedno sa upotrebom svog potrebnog dodatnog materijala i alata.	m <sup>2</sup>	174,30	1.430,00	249.249,00

**Dečija ustanova u Malošištu**  
Ulica Vidovdanska 15, Malošište, KP 2014/1  
KO Malošište, Opština Doljevac, Republika Srbija

<i>Br.</i>	<i>OPIS POZICIJE</i>	<i>Jedinica mere</i>	<i>Količina</i>	<i>Jedinična cena</i>	<i>Ukupna cena</i>
05-04	Nabavka materijala i ugradnja hidroizolacionih premaza na svim podovima gde je to predviđeno projektom, u vidu dvokomponentnih, brzosušćih, elastičnih, polimer-cementnih masa tipa <b>Mapei Mapelastic Turbo ili odgovarajući</b> .				
	Hidroizolacioni premaz se mora nanositi gletericom u minimalnoj debljini nanošenja od 2mm u dva sloja, mora biti u tečnom konzistentnom stanju i mora zadovoljavati sve klasifikacije: EN 1504-2 – premazi (C) principi PI, MC i IR, proizveden u skladu sa standardom EN 14891.				
	Nakon sušenja od 48h, mogu se postavljati predviđeni slojevi podova.				
	Obračun po m2 izvedene površine.	m <sup>2</sup>	50,60	2.250,00	113.850,00
05-05	Nabavka, dovoz i postavljanje XPSa - tvrdih termoizolacionih ploča od ekstrudiranog polistirena debljine 12cm za izolaciju podne ploče (ploče na tlu). Ploče moraju biti glatke strukture, odgovarajuće pritiskne čvrstoće (bar 500KPa) i klase gorivosti minimum B1 (teško zapaljiv materijal). Ploče fiksirati na podnu konstrukciju koja mora biti suva, čista, čvrsta i nosiva. Fiksiranje izvršiti pomoću poliuretanskog lepka i montažnog pištolja. Spojewe obezbediti trakama, a sve prema uputstvu proizvođača. Nakon izvedenog poda, postaviti sloj PVC folije kao parne brane, što je obuhvaćeno posebnom pozicijom.				
	Obračun po m2 izvedene površine.	m <sup>2</sup>	262,40	2.950,00	774.080,00
05-06	Nabavka i dovoz hidroizolacije podnih ploča i ukopanih zidova, u vidu hladno-vezivne samolepljive bitumenske hidroizolacione membrane tipa <b>Sikaproof ili odgovarajuće</b> . Podloga na koju se nanosi hidroizolacija mora biti ravna, čvrsta, nosiva, suva ili blago vlažna, bez previše prašine i supstanci koje mogu da smanje prijanjanje. Pri niskim temperaturama voditi računa da na površini nema leda.				
	Pre postavljanja preko cele površine naneti prvo osnovni premaz sa istaknutim svojstvima prijanjanja i bez rastvarača i sačekati da se osuši, a zatim lepiti trake hidroizolacione membrane toplim vazduhom sa preklapom minimum 10cm. Gornje ivice traka membrane moraju biti dodatno zaštićene visoko fleksibilnim butil gumenim trakama radi sprečavanja prodora vode. U cenu uračunati i sloj PE folije iznad i ispod membrane, kao zaštite postavljene hidroizolacije.				
	Obračun po m2 izvedene površine zajedno sa svim neophodnim alatima.	m <sup>2</sup>	354,90	3.350,00	1.188.915,00
05-07	Nabavka, dovoz i postavljanje tvrdih ploča kamene vune različitih debljina. Proizvod mora imati poboljšane toplotne karakteristike, nižu vrednost koeficijenta toplotne provodljivosti, koja obezbeđuje bolju toplotnu zaštitu objekta. Mora biti negoriv, otporan na visoke temperature, vodoodbojan, otporan na starenje, hemijski neutralan i izrazito parapropusan. Dimenzije se ne smeju menjaju usled velikih temperaturnih promena.				



**Dečija ustanova u Malošištu**  
Ulica Vidovdanska 15, Malošište, KP 2014/1  
KO Malošište, Opština Doljevac, Republika Srbija

<i>Br.</i>	<i>OPIS POZICIJE</i>	<i>Jedinica mere</i>	<i>Količina</i>	<i>Jedinična cena</i>	<i>Ukupna cena</i>
	Nakon postavljanja ploča fasadne izolacije, uraditi sloj građevinskog lepka, u lepak utopiti sloj staklene fasadne mrežice, naročito na uglovima oko fasadnih otvora, i zatim opet izvesti još jedna sloj građevinskog lepka. Ukupna debljina sloja ne bi trebalo da prelazi 5mm.				
	Obračun po m2 izvedene površine.				
	fasadna izolacija kotlarnice debljine 12cm	m <sup>2</sup>	205,60	3.400,00	699.040,00
05-08	Nabavka materijala i ugradnja višeslojne armirane parne brane tipa <b>Homeseal LDS 35 ili odgovarajuće</b> . Branu postavljati preko krovne armiranobetonske ploče, a ispod termoizolacije tavanškog prostora.				
	Obračun po m2 izvedene površine.	m <sup>2</sup>	313,20	300,00	93.960,00
05-09	Nabavka, dovoz i postavljanje ploča mineralne vune različitih debljina. Proizvod mora imati poboljšane toplotne karakteristike, nižu vrednost koeficijenta toplotne provodljivosti, koja obezbeđuje bolju toplotnu zaštitu objekta, mora biti negoriv i ne sme sadrati formaldehide. Rolne polagati jednu do druge, na dodir, bez preklopa.				
	Obračun po m2 izvedene površine.				
	kao izolacija tavana ds=12+12cm	m <sup>2</sup>	271,35	4.100,00	1.112.535,00
	ds=10cm, ispod oluka	m <sup>2</sup>	13,65	3.800,00	51.870,00
<b>IZOLATERSKI RADOVI - UKUPNO</b>					<b>5.026.888,50</b>

**Dečija ustanova u Malošištu**  
 Ulica Vidovdanska 15, Malošište, KP 2014/1  
 KO Malošište, Opština Doljevac, Republika Srbija

<i>Br.</i>	<i>OPIS POZICIJE</i>	<i>Jedinica mere</i>	<i>Količina</i>	<i>Jedinična cena</i>	<i>Ukupna cena</i>
<b>07-00 STOLARSKI RADOVI</b>					
07-01	<b>Nabavka i montaža jednokrlnih punih drvenih vrata različitih dimenzija u projektu</b> Plotovi vrata sa sačastom ispunom. Debljina krila vrata je d=40mm. Ram krila vrata radići od punog drveta (čamov masiv) dim 32x50mm po celom obimu krila. Štok vrata sa pokrivnim lajsnama je od čamovog masiva. Štok treba da obuhvati celu širinu zida u koju se vrata ugrađuju, dok pokrivna lajsna treba da zatvori zazor između štoka i zida. Ugrađuju se u suvoj montaži. Zazor između štoka i zida ispuniti pur-penom.  Zaptivanje obezbediti gumenim ili plastičnim dihtunzima, u boji vrata. Krilo vrata sa sva četiri kanta i štok sa pokrivnim lajsnama bojiti kvalitetnom sintetičkom bojom -belo mat, po predlogu projektanta i saglasnosti investitora. Vrata radići bez praga. Krilo vrata treba da je odignuto od poda za 0.5cm. Zvučna izolacija sklopa od R=35-39 dB, prema SRPS U.J6.201. Vrata su opremljena bravom i kvakom. Kvaka - hromirano-mat, sa odvojenim šildom od brave. Brava - sa tri ključa. Vrata se vezuju na tri šarke, od nerđajućeg čelika u prirodnoj boji aluminijuma.  Obračun po komadu ugrađenih vrata.  vrata dimenzija 110/210cm kom. 2,00 44.300,00 88.600,00 vrata dimenzija 90/210cm kom. 6,00 35.200,00 211.200,00				
07-02	<b>Nabavka i montaža sanitarnih pregrada različitih dimenzija u projektu</b> Pregradu izraditi po detaljima i uputstvu projektanta. Pregrade i vrata su od kompakt ploča d=12mm; sa završnom obradom obostrano od HPL-a, po predlogu projektanta i saglasnosti investitora. Predviđeni su okovi od inoxa namenjeni za sanitarne pregrade i kabine -prema predlogu projektanta i proizvođača. Ugrađuju se u suvoj montaži  Obračun po komadu ugrađene pregrade.  pregrada sa vratima dimenzija 192/210cm kom. 1,00 56.200,00 56.200,00 pregrada sa vratima dimenzija 282/210cm kom. 1,00 99.600,00 99.600,00 fiksna pregrada dimenzija 100/210cm kom. 4,00 31.500,00 126.000,00 fiksna pregrada dimenzija 114/210cm kom. 1,00 40.500,00 40.500,00 pregrada sa vratima dimenzija 186/210cm kom. 1,00 64.250,00 64.250,00				
<b>STOLARSKI RADOVI - UKUPNO</b>					<b>686.350,00</b>

**Dečija ustanova u Malošištu**  
 Ulica Vidovdanska 15, Malošište, KP 2014/1  
 KO Malošište, Opština Doljevac, Republika Srbija

Br.	OPIS POZICIJE	Jedinica mere	Količina	Jedinična cena	Ukupna cena
<b>08-00</b>	<b>ALUMINIJUMSKA STOLARIJA</b>				
08-01	<p><b>Nabavka i montaža jednokrlnih i dvokrlnih punih i zastakljenih aluminijumskih vrata i prozora, različitih dimenzija u projektu</b></p> <p>Profilu su od aluminijumskih vučenih profila <b>sa termoprekidom ili bez ako su unutrašnja</b>, plastificirani u mat-beloi boji. Pasivno krilo je sa vertikalnim zasunom, a aktivno krilo sa odgovarajućim sistemom za automatsko zatvaranje. Zastakljeni deo ispune rama je u vidu dvoslojnog termoizolacionog staklopaketa 6+10+4 mm(sa unutrašnje strane 3+3mm panpleks, a spoljno 4mm).</p> <p>Kod punih vrata krilo vrata je sa dijagonalnim ukrućenjem i ojačanjem za bravu i šarke, debljina krila vrata je d=40mm, obostrano obloženo dekapiranim limom d=1.5mm, sa ispunom od kamene vune. Međuprstor termoizolacionog staklopaketa izvesti sa ispunom od inertnog gasa (argon ili helijum). Koeficijent prolaza toplote cele konstrukcije (shodno EE pravilniku) maksimalno 1.2wK/m2/. Predviđen je standardni okov (minimum tri šarke po krilu), sve po izboru naručioca; brava "burence" sa 5 ključeva.□</p> <p>Ugrađuju se u suvoj montaži. Zazor između štoka i zida ispuniti pur-penom. Opšiv štoka treba da obuhvati celu širinu zida u koji se ugrađuje i da pokrivnim aluminijumskim lajsnama prekrije zazor između štoka i zida. Zaptivanje obezbediti EPDM dihtunzima u boji stolarije; dihtovanje vrata u donjoj zoni pomoću četkica. Zvučna izolacija sklopa od R=35-39 dB, prema SRPS U.J6.201.</p> <p>U donjoj zoni obezbediti aluminijumski prag-profil, za dilatiranje d=2 cm. Sa spoljne strane (strana otvaranja), ugraditi gumene odbojnice -stopere. Sa unutrašnje strane opremiti vrata aluminijumskom anti-panik šinom, a sa spoljne strane vertikalnim poliranim rukohvatom Ø40mm. Otvaranje prema šemi. Za pokretni prozor na velikoj visini, predviđeno otvaranje teleskopskom šipkom prema šemi.</p> <p>□</p> <p>Obračun po komadu ugrađenih vrata.</p>				
	unutrašnja puna vrata dimenzija 90/210cm	kom.	6,00	43.450,00	260.700,00
	unutrašnja puna vrata dimenzija 80/210cm	kom.	2,00	38.650,00	77.300,00
	unutrašnja dvokrlna puna vrata dimenzija 140/210cm	kom.	1,00	70.600,00	70.600,00
	unutrašnji prozor dimenzija 210/120cm	kom.	2,00	63.000,00	126.000,00
	unutrašnji prozor dimenzija 140/140cm	kom.	1,00	49.000,00	49.000,00
	fasadna vrata dimenzija 140/210cm	kom.	2,00	70.600,00	141.200,00
	fasadni prozor dimenzija 70/140cm	kom.	4,00	26.500,00	106.000,00
	fasadni prozor dimenzija 140/140cm	kom.	7,00	52.950,00	370.650,00
	fasadni prozor dimenzija 70/210cm	kom.	1,00	39.690,00	39.690,00
	fasadni prozor dimenzija 140/210cm	kom.	1,00	79.400,00	79.400,00
	fasadni prozor dimenzija 630/260cm	kom.	2,00	491.400,00	982.800,00
<b>ALUMINIJUMSKA STOLARIJA - UKUPNO</b>					<b>2.303.340,00</b>

**Dečija ustanova u Malošištu**  
Ulica Vidovdanska 15, Malošište, KP 2014/1  
KO Malošište, Opština Doljevac, Republika Srbija

<i>Br.</i>	<i>OPIS POZICIJE</i>	<i>Jedinica mere</i>	<i>Količina</i>	<i>Jedinična cena</i>	<i>Ukupna cena</i>
<b>09-00 BRAVARSKI RADOVI</b>					
09-01	<b>Nabavka i montaža ograde na prilaznim rampama i stepenicama</b> Ograde raditi od metalnih profila i flahova. Horizontalni profili i nosači su flahovi 10/50mm. Ograda se preko ankera fiksira u ploči. Ispuna je od flahova 5/50 mm. Površinska obrada nosača i rukohvata je plastifikacija u tonu prema izboru projektanta. Spojeve i varove idealno izraditi, očistiti i obrusiti. Pre ugradnje ogradu očistiti od korozije i prašine, brusiti i opajati. Naneti impregnaciju, osnovnu boju i postaviti ogradu.  Nakon ugradnje popraviti osnovnu boju, podkitovati i brusiti i obojiti dva puta u tonu po izboru projektanta. Obračun ograde po komadu. Materijal, vrsta i oblik površinske obrade vidnih delova okova treba da su prema izboru projektanta, na osnovu kataloških uzoraka proizvođača sistema.				
	Obračun po m1 ugrađene ograde.	m <sup>1</sup>	21,25	12.500,00	265.625,00
<b>BRAVARSKI RADOVI - UKUPNO</b>					<b>265.625,00</b>

**Dečija ustanova u Malošištu**  
Ulica Vidovdanska 15, Malošište, KP 2014/1  
KO Malošište, Opština Doljevac, Republika Srbija

<i>Br.</i>	<i>OPIS POZICIJE</i>	<i>Jedinica mere</i>	<i>Količina</i>	<i>Jedinična cena</i>	<i>Ukupna cena</i>
<b>10-00 TESARSKI RADOVI</b>					
10-01	<p>Nabavka materijala - drvene rezane građe i njena ugradnja na krov objekta. Drvena građa mora biti od kvalitetne rezane čamove građe, pričvršćena za betonsku krovnu ploču pomoću čeličnih ankera - veznih elemenata. Konstrukcija se sastoji od sledećih elemenata:</p> <ul style="list-style-type: none"> <li>- venčanice 12/14cm</li> <li>- greben 10/12cm</li> <li>- drvenih stubova 14/14cm</li> <li>- rogova 10/12cm</li> <li>- slemenjače 10/12cm</li> </ul> <p>Drvenu građu premazati premazima za zaštitu drveta od vlage, gljivica i insekata. Ukoliko se građa premazuje pre ugradnje, voditi računa da se premazi potpuno osuše pre nego se građa ugradi.</p> <p><b>Napomena:</b> Drvena građa mora biti sa maskimalnim nivoom vlažnosti do 25%.</p>				
	Obračun po m2 horizontalne projekcije krova.	m <sup>2</sup>	271,40	6.500,00	1.764.100,00
10-02	<p>Nabavka materijala i podlašćavanje drvene krovne konstrukcije, kvalitetnom daskom debljine 2,4cm, ređane na dodir. Daske pričvrstiti nerđajućim ekserima za drvenu krovnu konstrukciju. Mogu se po želji Investitora isto premazati sredstvima za zaštitu od vlage, gljivica i insekata. Na dasku postaviti hidroizolaciju, što je obuhvaćeno posebnom pozicijom.</p> <p><b>Napomena:</b> Količina daščane podloge je povećana za 10% u odnosu na površinu krova radi ukrajanja daščanih elemenata. Viškove daščane podloge skladištiti na gradilišnoj deponiji radi korišćenja u svrhu oplata kod izvođenja spoljašnjeg uređenja.</p>				
	Obračun po m2 horizontalne projekcije krova.	m <sup>2</sup>	308,30	550,00	169.565,00
10-03	<p>Nabavka materijala i postavljanje OSB ploča preko drvene potkonstrukcije tavanskog prostora u debljini od 18mm, a preko termoizolacionih slojeva. Ploče pričvrstiti tako da spojevi dve ploče idu preko potkonstrukcije, kako bi se u ivice ploče mogli zakucati ekseri (45-75mm) i to na svakih 15cm. Na drugim mestima ploča treba da bude ekserima pričvršćena na potkonstrukciju na svakih 30cm.</p>				
	Obračun po m2 izvedene površine zajedno sa svim neophodnim alatima.	m <sup>2</sup>	271,40	850,00	230.690,00
<b>TESARSKI RADOVI - UKUPNO</b>					<b>2.164.355,00</b>

**Dečija ustanova u Malošištu**  
Ulica Vidovdanska 15, Malošište, KP 2014/1  
KO Malošište, Opština Doljevac, Republika Srbija

Br.	OPIS POZICIJE	Jedinica mere	Količina	Jedinična cena	Ukupna cena
<b>11-00</b>	<b>KERAMIČARSKI RADOVI</b>				
11-01	<p>Nabavka, dovoz i postavljanje podnih granitnih protivkliznih pločica I klase, u tonu i dezenu prema izboru odgovornog projektanta. Pločice moraju imati sledeće karakteristike:</p> <ul style="list-style-type: none"> <li>- moraju biti mat strukture</li> <li>- otpornost na habanje - IV</li> <li>- protivkliznost za obuću - R9</li> <li>- protivkliznost za bosa noge - B</li> </ul> <p>Pločice lepiti dvokomponentnim lepkom za pločice tipa CERESIT CM16 ili odgovarajuće na odgovarajuću podlogu, koja mora biti suva, ravna, čista i nosiva. Lepak mora biti ojačan Fibre Force vlaknima, mora biti fleksibilan i imati visoku i snažnu moć prijanjanja.</p> <p>Sušenje i vezivanje se mora odvijati bez skupljanja. Pločice redati u pravilnom slogu, sa fugama od 2mm sa korišćenjem PVC krstića. Nakon postavljanja, pod isfugovati masom za fugovanje u tonu po izboru odgovornog projektanta.</p> <p><b>Napomena:</b> U cenu uračunati istovremeno izvođenje sokli u visini od 8cm.</p> <p>Obračun po m2 izvedene površine, zajedno sa upotrebom odgovarajućeg alata i fugovanjem.</p> <p>na podovima objekta</p> <p>na prilaznim rampama i stepenicama</p>	m <sup>2</sup> m <sup>2</sup>	21,30 25,50	3.900,00 3.900,00	83.070,00 99.450,00
11-02	<p>Nabavka materijala i postavljanje keramičkih pločica I klase dimenzija po izboru Investitora , u tonu i dezenu prema izboru Odgovornog projektanta, na sve podove gde je to predviđeno projektom.</p> <p>Pločice lepiti dvokomponentnim lepkom za pločice tipa CERESIT CM16 ili odgovarajuće na odgovarajuću podlogu - zid, koja mora biti suva, ravna, čista i nosiva.</p> <p>Sušenje i vezivanje se mora odvijati bez skupljanja. Pločice redati u pravilnom slogu, sa fugama od 3mm sa korišćenjem PVC krstića. Nakon postavljanja, zid isfugovati masom za fugovanje u tonu po izboru odgovornog projektanta.</p> <p><b>Napomena:</b> Aluminijumske ivične lajsne uračunate su u cenu, svuda gde odgovorni Izvođač ili projektant procene da je potrebno.</p> <p>Obračun po m2 izvedene površine, zajedno sa upotrebom odgovarajućeg alata i fugovanjem.</p>	m <sup>2</sup>	42,15	3.900,00	164.385,00
11-03	<p>Nabavka materijala i postavljanje keramičkih pločica I klase dimenzija po izboru Investitora , u tonu i dezenu prema izboru Odgovornog projektanta, na sve zidove gde je to predviđeno projektom.</p> <p>Pločice lepiti dvokomponentnim lepkom za pločice tipa CERESIT CM16 ili odgovarajuće na odgovarajuću podlogu - zid, koja mora biti suva, ravna, čista i nosiva.</p> <p>Sušenje i vezivanje se mora odvijati bez skupljanja. Pločice redati u pravilnom slogu, sa fugama od 3mm sa korišćenjem PVC krstića. Nakon postavljanja, zid isfugovati masom za fugovanje u tonu po izboru odgovornog projektanta.</p> <p><b>Napomena:</b> Aluminijumske ivične lajsne uračunate su u cenu, svuda gde odgovorni Izvođač ili projektant procene da je potrebno.</p> <p>Obračun po m2 izvedene površine, zajedno sa upotrebom odgovarajućeg alata i fugovanjem.</p>	m <sup>2</sup>	116,30	3.900,00	453.570,00
<b>KERAMIČARSKI RADOVI - UKUPNO</b>					<b>800.475,00</b>

**Dečija ustanova u Malošištu**  
Ulica Vidovdanska 15, Malošište, KP 2014/1  
KO Malošište, Opština Doljevac, Republika Srbija

Br.	OPIS POZICIJE	Jedinica mere	Količina	Jedinična cena	Ukupna cena
<b>12-00 MOLERSKO - FARBARSKI RADOVI</b>					
12-01	<p>Nabavka materijala i gletovanje svih zidova i spuštenih plafona, glet masom <b>GLETOLIN ili odgovarajućim, koja</b> mora imati dobru prionljivost za podlogu i dobru paropropusnost. Pre početka gletovanja, na svim uglovima, kao i oko prozora, postaviti aluminijumske ugaone lajsne 19x19mm. Lajsne za uglove fiksirati glet masom ili specijalnom heftalicom.</p> <p>Na mestu spoja lajsne i zida postaviti sloj papirne mrežice, kako bi se sprečila pojava pukotina. Tek nakon sušenja svih postavljenih lajsni, može se početi sa gletovanjem zidova. Sve pukotine na postojećim zidovima bandažirati bandaž trakom, preći glet masom i poravnati.</p> <p>Glet masa mora biti spravljena kao homogena masa bez grudvica i za prvo nanošenje glet masa mora biti malo gušće konzistencije. Glet masu nanositi gletericom koso u odnosu na zid. Nakon sušenja mase, sve zidove šmirglati kružnim pokretima šmirglom srednje granulacije.</p> <p>Za drugi sloj, glet masa mora biti ređe konzistencije, ali se nanosi istim principom kao i kod prvog nanošenja. Nakon sušenja drugog sloja, sve zidove i plafone šmirglati šmirglom fine sitne granulacije i čistom krpom otprašiti sve zidove.</p> <p>Obračun po m2 izvedene površine, sa svim potrebnim alatom.</p>	m <sup>2</sup>	723,20	390,00	282.048,00
12-02	<p>Nabavka materijala i krečenje svih unutrašnjih zidova disperzivnom bojom <b>VITEX ili odgovarajućom</b> u tonu po izboru projektanta. Podloga na koju se nanosi boja, mora biti suva, idealno ravna, bez pukotina i prethodno gletovana i šmirglana, kao i namazana prajmerom. Boju nanositi valjkom, četkom ili mašinski, u zavisnosti od proizvođača. Drugi sloj nanositi 6h posle nanošenja prvog.</p> <p>Obračun po m2 izvedene površine, zajedno sa upotrebom svih pred premaza - prajmera i odgovarajućeg alata.</p>	m <sup>2</sup>	455,60	360,00	164.016,00
12-03	<p>Nabavka materijala i krečenje svih plafona poludisperzivnom bojom <b>MAXIPOL ili odgovarajućom</b> u tonu po izboru projektanta. Podloga na koju se nanosi boja, mora biti suva, idealno ravna, bez pukotina i prethodno gletovana i šmirglana. Boju nanositi valjkom, četkom ili mašinski, u zavisnosti od proizvođača. Drugi sloj nanositi 6h posle nanošenja prvog.</p> <p>Obračun po m2 izvedene površine, zajedno sa upotrebom svih pred premaza - prajmera i odgovarajućeg alata.</p>	m <sup>2</sup>	267,60	320,00	85.632,00
<b>MOLERSKO - FARBARSKI RADOVI - UKUPNO</b>					<b>531.696,00</b>

**Dečija ustanova u Malošištu**  
 Ulica Vidovdanska 15, Malošište, KP 2014/1  
 KO Malošište, Opština Doljevac, Republika Srbija

<i>Br.</i>	<i>OPIS POZICIJE</i>	<i>Jedinica mere</i>	<i>Količina</i>	<i>Jedinična cena</i>	<i>Ukupna cena</i>
<b>13-00 PODOPOLAGAČKI RADOVI</b>					
13-01	<p>Nabavka materijala i postavljanje homogene podne obloge od visokokvalitetnog prirodnog kaučuka sa dodatkom prirodnih minerala i pigmenata, tipa <b>Noraplan - Sentica ili odgovarajuće</b>. Podna obloga mora sadržati sledeće karakteristike:</p> <ul style="list-style-type: none"> <li>- otporna na udarce i mehanička oštećenja</li> <li>- otporna na klizanje - R9</li> <li>- bez halogenih elemente (hlor), PVC-a ili plastifikatora</li> <li>- postavlja se bez varenja</li> <li>- nije potrebno završno voskiranje</li> <li>- apsorbuju zvuke do 8dB</li> <li>- teško zapaljive</li> <li>- otporna na ulja, masti, kiseline, alkalije kao i dezinfekciona sredstva</li> </ul> <p>Pre postavljanja obloge, na suhu i ravnu podlogu postaviti samorazlivajući ravnajući sloj tipa Ultraplan Eco ili odgovarajući i prajmer, a zatim i disperzivni lepak ojačan vlaknima tipa Nora Fiber 410 ili odgovarajući. Posle 24h spojeve obraditi masom za hladno varenje. U istom tonu, uz zid, uraditi holkere do visine od 7cm, lepljene trakom za suvo lepljenje tipa Nora profix ili odgovarajuće.</p> <p>Obračun po m2 izvedene površine, zajedno sa obradom lajsni, svim podslojevima i upotrebom svog potrebnog dodatnog materijala i alata.</p>	m <sup>2</sup>	198,85	17.500,00	3.479.875,00
<b>PODOPOLAGAČKI RADOVI - UKUPNO</b>					<b>3.479.875,00</b>



**Dečija ustanova u Malošištu**  
 Ulica Vidovdanska 15, Malošište, KP 2014/1  
 KO Malošište, Opština Doljevac, Republika Srbija

<i>Br.</i>	<i>OPIS POZICIJE</i>	<i>Jedinica mere</i>	<i>Količina</i>	<i>Jedinična cena</i>	<i>Ukupna cena</i>
<b>14-00 LIMARSKI RADOVI</b>					
14-01	Nabavka materijala i montaža sedećih - horizontalnih kvadratnih oluka od čeličnog pocinkovanog lima. Oluke spajati nitnama, jednoredno, sa maksimalnim razmakom od 3cm i letovati kalajem od najmanje 40%. Držače oluka uraditi od pocinkovanog flaha 25x5mm i nitovati sa prednje strane oluka nitnama Ø4mm, na razmaku od 60cm. U cenu uračunati i zaštitnu mrežu protiv lišća.				
	Obračun po m' horizontalnog oluka sa svim potrebnim materijalom, alatom i ugradnjom.	m <sup>1</sup>	67,95	2.100,00	142.695,00
14-02	Nabavka materijala i montaža olučnih vertikalna od pocinkovanog lima debljine 0,6mm, kvadratnog preseka. Delovi olučnih cevi moraju da ulaze jedna u drugu minimum 50mm i da se zaletuju kalajem od najmanje 40%. Pocinkovane obujmice sa držačima postaviti na razmaku od 200cm. Preko obujmica postaviti ukrasnu traku. Cevi moraju biti udaljene od fasadnog zida najmanje 20mm.				
	Obračun po m' olučne vertikale.	m <sup>1</sup>	15,90	2.450,00	38.955,00
14-03	Nabavka materijala i montaža samouklapajućeg pocinkovanog čeličnog lima za pokrivanje kosih krovnih ravni. Lim seći prema merama datim u radioničkim detaljima i uklapati ga prema preporuci proizvođača.				
	Obračun po m2 pokrivene površine, zajedno sa svim dodatnim materijalom, zakivcima i alatom.	m <sup>2</sup>	275,10	4.500,00	1.237.950,00
14-04	Nabavka materijala i montaža čeličnog pocinkovanog lima debljine 0.6mm, za različite vrste opšivanja i razne okapnice. Lim vezati savijanjem rubova sa korišćenjem metalnih podveza. Svaku tablu lima na spojevima i tačkasto fiksirati vijcima sa podloškama od EPDM gume. Prilikom postavljanja limene opšivke voditi računa da se ne ošteti postojeći krovni venac.				
	Obračun po m1 opšivke, zajedno sa svim dodatnim materijalom i alatom.				
	okapnica krovnog nadzitka RŠ~45cm	m <sup>1</sup>	70,90	2.900,00	205.610,00
<b>LIMARSKI RADOVI - UKUPNO</b>					<b>1.625.210,00</b>

**Dečija ustanova u Malošištu**  
 Ulica Vidovdanska 15, Malošište, KP 2014/1  
 KO Malošište, Opština Doljevac, Republika Srbija

<i>Br.</i>	<i>OPIS POZICIJE</i>	<i>Jedinica mere</i>	<i>Količina</i>	<i>Jedinična cena</i>	<i>Ukupna cena</i>
<b>15-00</b>	<b>FASADERSKI RADOVI</b>				
15-01	Nabavka materijala i malterisanje fasade preko ploča termoizolacije - stirodura dekorativnim malterom. Na postavljenu termoizolaciju naneti sloj građevinskog lepka i njime pričvrstiti staklenu mrežicu. Nakon sušenja građevinskog lepka, naneti prvo prajmer, a zatim fasadni malter nanositi metalnom nerđajućom špahtlom. Završni sloj maltera mora biti u tonu, boji i strukturi po izboru Investitora. Malter mora biti otporan na habanje i vlagu i mora biti paropropusan.				
	Obračun po m2 izvedene površine, sa svim potrebnim materijalom.	m <sup>2</sup>	58,40	2.850,00	166.440,00
15-02	Nabavka materijala, malterisanje i bojenje fasade preko tvrdih ploča kamene vune na objektu. Na postavljenu termoizolaciju naneti sloj građevinskog lepka i njime pričvrstiti staklenu mrežicu. Nakon sušenja građevinskog lepka, naneti prvo prajmer, a zatim fasadni mineralni malter nanositi metalnom nerđajućom špahtlom. Završni sloj mineralnog maltera mora biti u tonu, boji i strukturi po izboru odgovarajućeg projektanta. Malter mora biti otporan na habanje, vlagu i paropropusan.				
	Obračun po m2 izvedene površine, sa svim potrebnim materijalom.	m <sup>2</sup>	205,60	2.200,00	452.320,00
<b>FASADERSKI RADOVI - UKUPNO</b>					<b>618.760,00</b>

**Dečija ustanova u Malošištu**  
 Ulica Vidovdanska 15, Malošište, KP 2014/1  
 KO Malošište, Opština Doljevac, Republika Srbija

<i>Br.</i>	<i>OPIS POZICIJE</i>	<i>Jedinica mere</i>	<i>Količina</i>	<i>Jedinična cena</i>	<i>Ukupna cena</i>
<b>16-00 RAZNI RADOVI</b>					
16-01	Nabavka materijala i ručno posipanje čiste humusne zemlje u minimalnom sloju od 20-30cm, na površinama gde je planiranaj sadnja trave i niskog rastinja. Humusnu zemlju oblikovati po projektu, sa davanjem nadvišenja od 20%, kako bi posle sleganja zemlja zauzela projektovane kote. Nakon posipanja, izvršiti fino planiranje i valjanje drvenim valjkom.				
	Obračun po m3 posutog materijala - humusa.	m <sup>3</sup>	80,30	7.000,00	562.100,00
16-02	Nabavka tepih trave i njeno razastiranje na mestima gde je predviđen travnjak. Tepih travu lepo iskrojiti, poravnati i utabati. Travu zalivati svakodnevno u naredne dve nedelje dok ne pusti koren. Tek kada trava dostigne visinu do 15cm izvršiti prvo košenje.				
	Obračun po m2 obrađene površine.	m <sup>2</sup>	267,50	750,00	200.625,00
<b>FASADERSKI RADOVI - UKUPNO</b>					<b>762.725,00</b>

**Dečija ustanova u Malošištu**  
Ulica Vidovdanska 15, Malošište, KP 2014/1  
KO Malošište, Opština Doljevac, Republika Srbija

---

**REKAPITULACIJA**

---

01-00	ZEMLJANI RADOVI	2.195.402,00
02-00	BETONSKI I ARMIRANOBETONSKI RADOVI	4.092.270,00
03-00	ARMIRAČKI RADOVI	2.485.000,00
04-00	ZIDARSKI RADOVI	7.482.695,00
05-00	IZOLATERSKI RADOVI	5.026.888,50
06-00	SUVOMONTAŽNI RADOVI	655.620,00
07-00	STOLARSKI RADOVI	686.350,00
08-00	ALUMINIJUMSKA STOLARIJA	2.303.340,00
09-00	BRAVARSKI RADOVI	265.625,00
10-00	TESARSKI RADOVI	2.164.355,00
11-00	KERAMIČARSKI RADOVI	800.475,00
12-00	MOLERSKO - FARBARSKI RADOVI	531.696,00
13-00	PODOPOLAGAČKI RADOVI	3.479.875,00
14-00	LIMARSKI RADOVI	1.625.210,00
15-00	FASADERSKI RADOVI	618.760,00
16-00	RAZNI RADOVI	762.725,00
17-00	NADOKNADA ZA NEPREDVIĐENE I NAKNADNE RADOVE (10%)	3.517.628,65
<b>UKUPNO:</b>		<b>38.693.915,15</b>

---

	Инвеститор:	Општинска управа Општине у Дољевцу, Улица Николе Тесле 121, 18410 Дољевац				
	Објекат:	Објекат вртића у Малошишту, КП 2014/1, КО Малошиште, Република Србија				
	Врста техничке документације:	ПЗИ – пројекат за извођење				
Место и датум:	Број техничке документације:	Део пројекта:	Лист:		Рев:	
Београд, јун 2023.	28/22-ПЗИ-01	1. Пројекат архитектуре	13		0	

Одговорни пројектант:	Немања Шипетић, дипл. инж. арх.
Број лиценце:	210 A03520
Потпис:	

	Инвеститор:	Општинска управа Општине у Дољевцу, Улица Николе Тесле 121, 18410 Дољевац				
	Објекат:	Објекат вртића у Малошишту, КП 2014/1, КО Малошиште, Република Србија				
	Врста техничке документације:	ПЗИ – пројекат за извођење				
Место и датум:	Број техничке документације:	Део пројекта:	Лист:		Рев:	
Београд, јун 2023.	28/22-ПЗИ-01	1. Пројекат архитектуре	14		0	

1.7	ГРАФИЧКА ДОКУМЕНТАЦИЈА
-----	------------------------

**LEGENDA:**

	GRANIČNA OBUHVATA		PRISTUP PARCELI
	GRANIČNOST LINIJA		GLAVNI ULAZ U OBJEKAT
	GRANIČNA PARCELE		VISINSKA KOTA
	ZELENE PLOŠTINE		OZNAKA PROSTORIJE
	TRAKTOAR		LINIJA PRESEKA

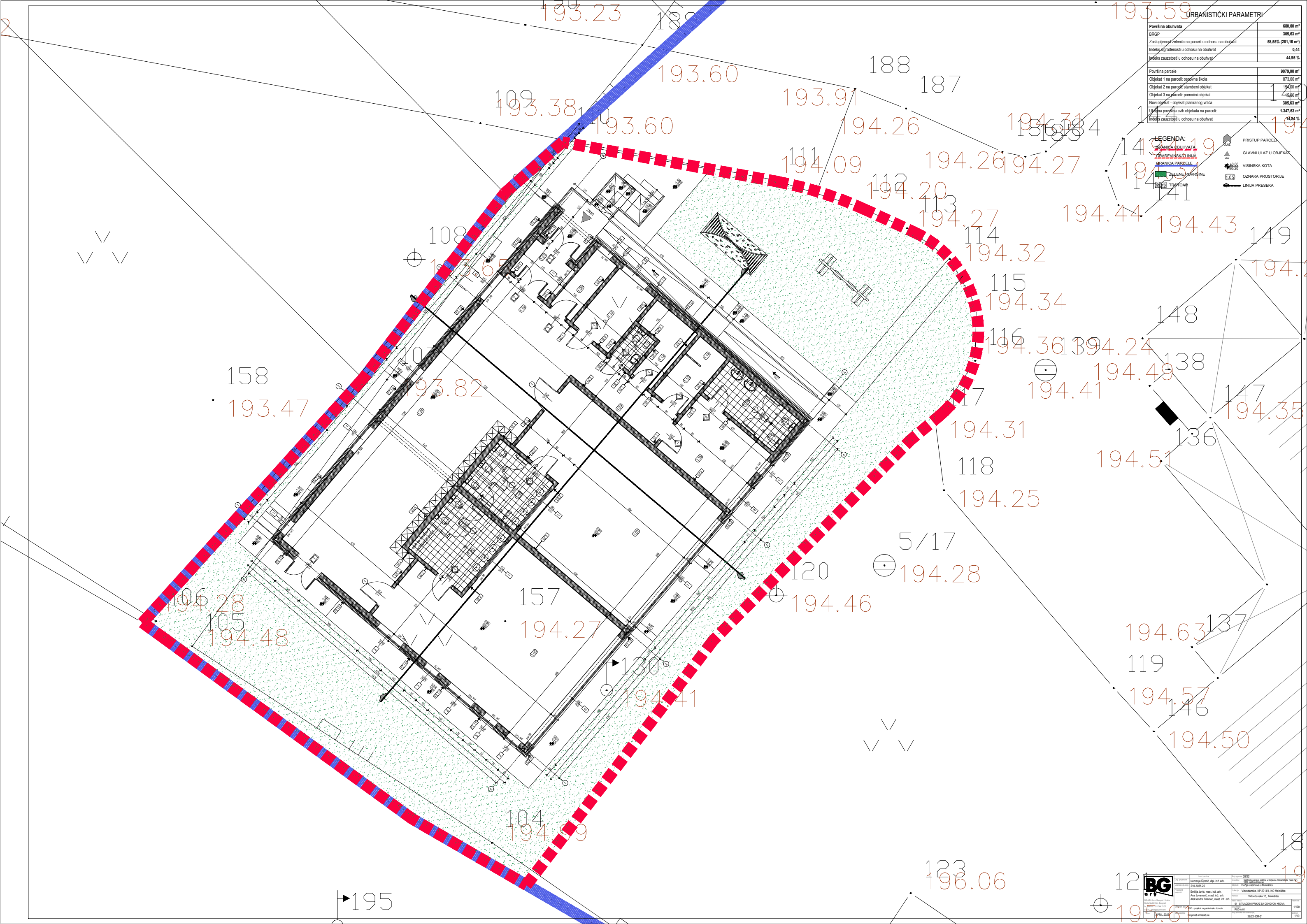







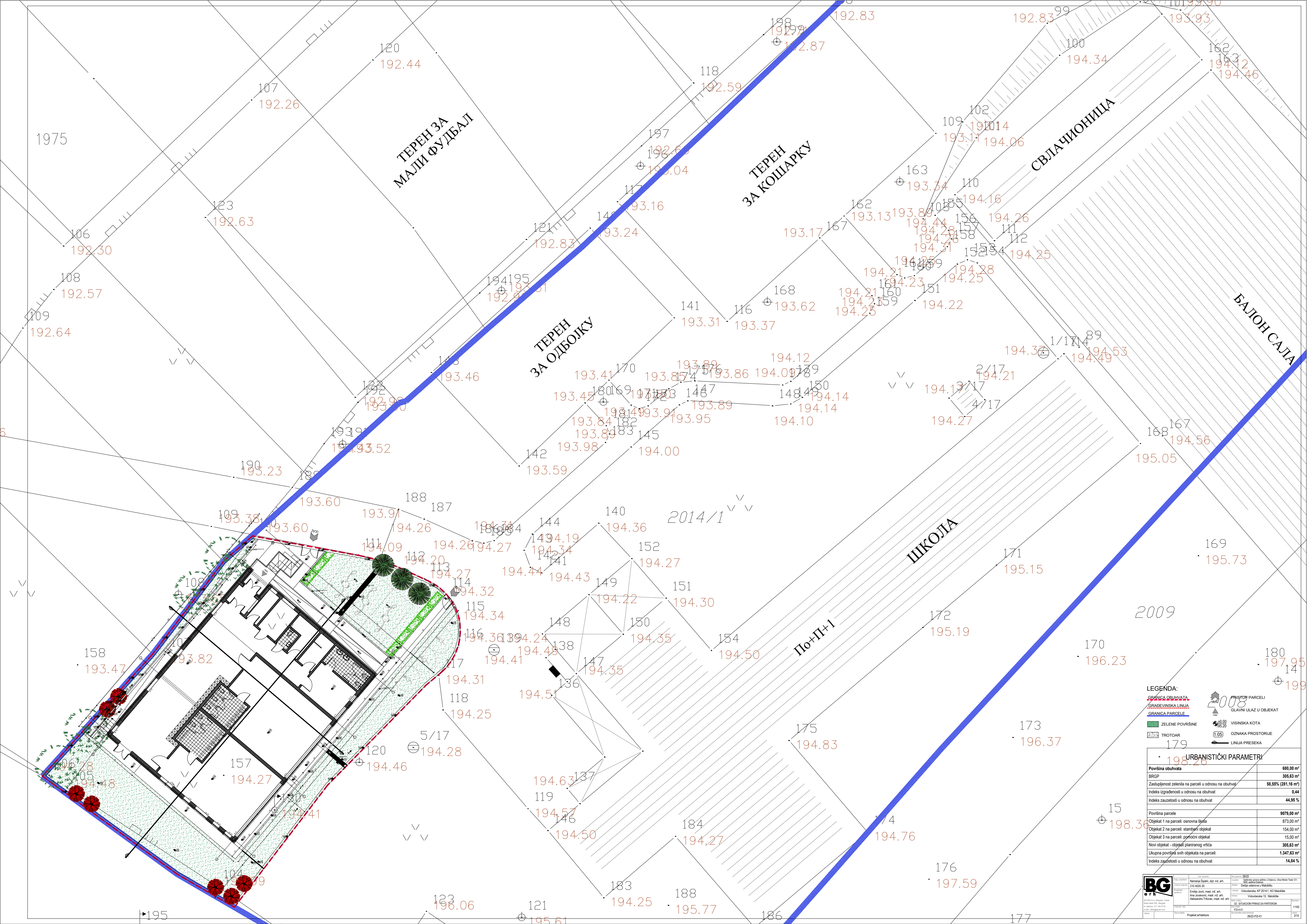

LEGENDA:

- GRANICA OBUHVATA
- GRADEVINSKA LINIJA
- GRANICA PARCELE
- ZELENE POVRŠINE
- TROTOAR



PRISTUP PARCELI  
GLAVNI ULAZ U OBJEKT



VISINSKA KOTA  
OZNAKA PROSTORIJE



LINIJA PRESEKA

URBANISTIČKI PARAMETRI	
Površina obuhvata	680,00 m <sup>2</sup>
BRGP	305,63 m <sup>2</sup>
Zastupljenost zelenila na parceli u odnosu na obuhvat	58,55% (281,16 m <sup>2</sup> )
Indeks izgrađenosti u odnosu na obuhvat	0,44
Indeks zauzetosti u odnosu na obuhvat	44,95 %
Površina parcele	9079,00 m <sup>2</sup>
Objekat 1 na parceli: osnovna škola	873,00 m <sup>2</sup>
Objekat 2 na parceli: stambeni objekat	154,00 m <sup>2</sup>
Objekat 3 na parceli: pomoćni objekat	15,00 m <sup>2</sup>
Novi objekat - objekat planiranog vršica	305,63 m <sup>2</sup>
Ukupna površina svih objekata na parceli	1.347,63 m <sup>2</sup>
Indeks zauzetosti u odnosu na obuhvat	14,84 %



2022  
Namena: Škola, d.o.o. i.o. sh.  
210 A035 20  
Evelina Jović, mast. inž. arh.  
Ana Jovanović, mast. inž. arh.  
Aleksandra Trifunac, mast. inž. arh.

Projekat arhitekture  
2022.P20.01





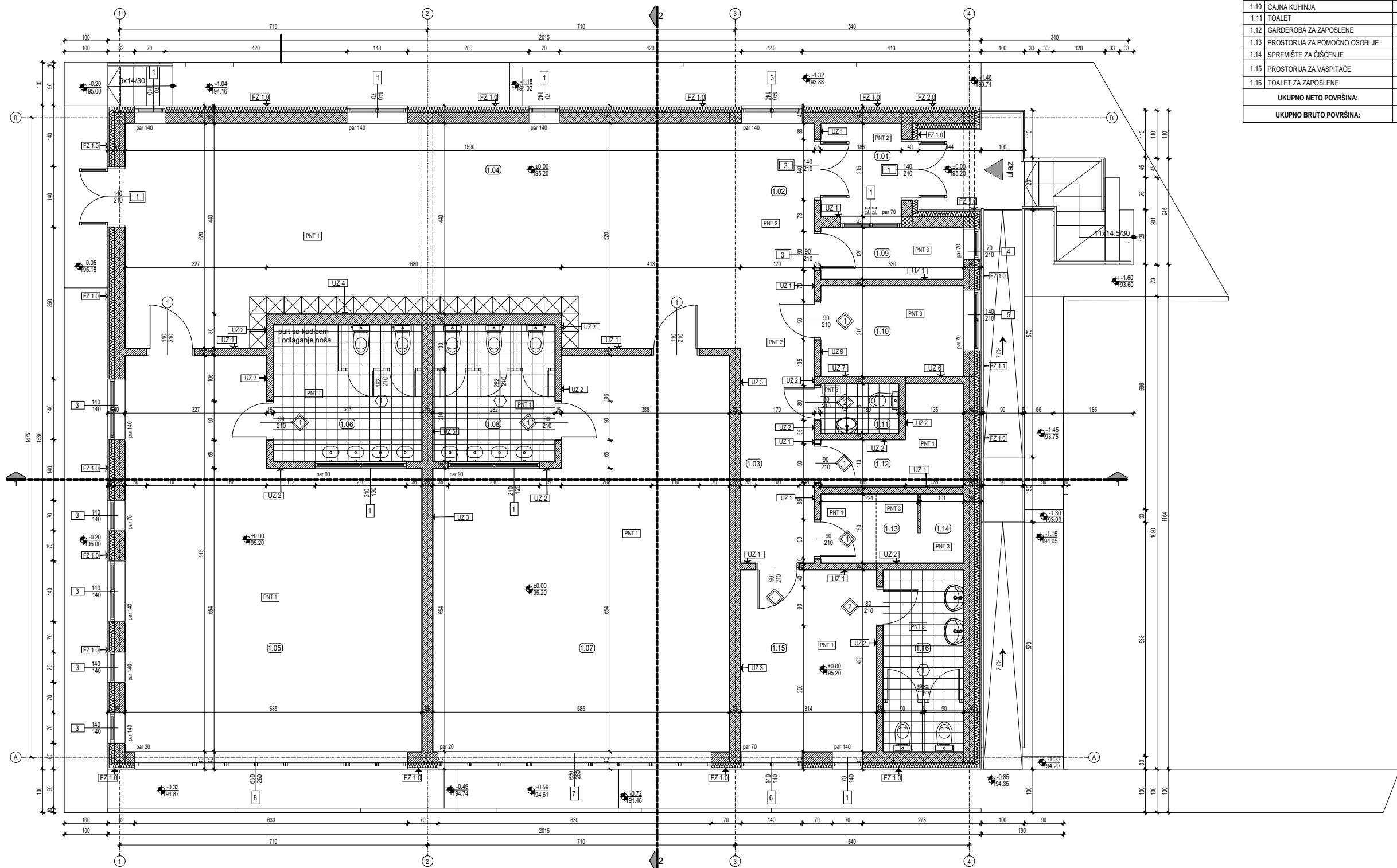

DEČJA USTANOVA U MALOŠIŠTU									
broj	NAMENA PROSTORUJA	površina koja se redukuje		površina	obim	dista visina	OBRADE PROSTORUJA		
		(m²)	K				(m²)	(m²)	pod
KOMUNIKACIJE									
1.01	VETROBRAN			4.00		2.80	granitna keramika	dispersiona boja	poldisperm. boja
1.02	ULAZ			6.12		2.80	keramičke pločice	dispersiona boja	poldisperm. boja
1.03	HODNIK			11.14		2.80	keramičke pločice	dispersiona boja	poldisperm. boja
1.04	VIŠENAMENSKI PROSTOR			88.40		2.80	kaučuk	dispersiona boja	poldisperm. boja
PROSTORIJE ZA DECU									
1.05	JASLENA GRUPA			63.33		2.80	kaučuk	dispersiona boja	poldisperm. boja
1.06	TOALET			10.84		2.80	keramičke pločice	keramičke pločice	poldisperm. boja
1.07	MEŠOVITA GRUPA			54.93		2.80	kaučuk	dispersiona boja	poldisperm. boja
1.08	TOALET			8.91		2.80	keramičke pločice	keramičke pločice	poldisperm. boja
OSTALE PROSTORIJE VRTIČA									
1.09	PROSTORIJA ZA POTRIRA			3.96		2.80	granitna keramika	dispersiona boja	poldisperm. boja
1.10	ČAJNA KUHINJA			6.93		2.80	keramičke pločice	dispersiona boja	poldisperm. boja
1.11	TOALET			2.07		2.80	keramičke pločice	keramičke pločice	poldisperm. boja
1.12	GARDEROBA ZA ZAPOSLENE			5.39		2.80	kaučuk	dispersiona boja	poldisperm. boja
1.13	PROSTORIJA ZA POMOĆNO OSOBLJE			3.50		2.80	kaučuk	dispersiona boja	poldisperm. boja
1.14	SPREMISITE ZA OČIŠĆENJE			1.68		2.80	kaučuk	dispersiona boja	poldisperm. boja
1.15	PROSTORIJA ZA VAPISATICE			13.19		2.80	kaučuk	dispersiona boja	poldisperm. boja
1.16	TOALET ZA ZAPOSLENE			7.81		2.80	keramičke pločice	keramičke pločice	poldisperm. boja
UKUPNO NETO PVRŠINA:				262.19	m²				
UKUPNO BRUTO PVRŠINA:				305.63	m²				

PODOVI NA TLU		SPOLJAŠNJI ZIDOVI		UNUTRAŠNJI ZIDOVI	
PNT 1		FZ 1		UZ 4	
Kaučuk na lepku	0,20	malter sa mrežicom	3,00	puna disperzija	
Ravnajuća masa	0,80	termoizolacija /kamena vuna/	12,00	malter	2,00
Cementna košuljica	6,00	ytong blok 25	25,00	ytong blok 25	25,00
PVC folija		maletar	2,50	keramika na lepku	2,00
Termoizolacija (stirodur)	12,00	puna disperzija		UKUPNO:	29,00
Hidroizolacija		UKUPNO:	42,50	UNUTRAŠNJI ZIDOVI	
AB ploča	10,00	FZ 2		UZ 5	
Hidroizolacija		malter sa mrežicom	3,00	keramika na lepku	2,00
Nabijeni beton	10,00	termoizolacija /kamena vuna/	12,00	ytong blok 15	15,00
Šljunak	15,00	ytong blok 25	25,00	keramika na lepku	2,00
UKUPNO:	54,00	termoizolacija /kamena vuna/	12,00	UKUPNO:	19,00
PODOVI NA TLU		maletar sa mrežicom	3,00	UNUTRAŠNJI ZIDOVI	
PNT 2		UKUPNO:	55,00	UZ 6	
Granitna keramika na lepku	2,00	UNUTRAŠNJI ZIDOVI		puna disperzija	
Cementna košuljica	5,00	UZ 1		keramika na lepku, h=150cm + malter (150-280cm)	
PVC folija		puna disperzija		ytong blok 15	15,00
Termoizolacija (stirodur)	12,00	malter	2,00	malter	2,00
Hidroizolacija		ytong blok 15	15,00	puna disperzija	
AB ploča	10,00	maletar	2,00	UKUPNO:	19,00
Hidroizolacija		puna disperzija		UNUTRAŠNJI ZIDOVI	
Nabijeni beton	10,00	UKUPNO:	19,00	UZ 7	
Šljunak	15,00	UNUTRAŠNJI ZIDOVI		Puna disperzija h=(150-280cm)	
UKUPNO:	54,00	UZ 2		Keramika na lepku, h=150cm + malter (150-280cm)	
PODOVI NA TLU		puna disperzija		ytong blok 15	15,00
PNT 3		malter	2,00	keramika na lepku	2,00
Keramika na lepku	2,00	ytong blok 15	15,00	UKUPNO:	19,00
Cementna košuljica	5,00	keramika na lepku	2,00	UNUTRAŠNJI ZIDOVI	
PVC folija		UKUPNO:	19,00	UZ 3	
Termoizolacija (stirodur)	12,00	UNUTRAŠNJI ZIDOVI		puna disperzija	
Hidroizolacija		UZ 3		malter	2,00
AB ploča	10,00	puna disperzija		ytong blok 25	25,00
Hidroizolacija		malter	2,00	malter	2,00
Nabijeni beton	10,00	puna disperzija		UKUPNO:	29,00
Šljunak	15,00	UNUTRAŠNJI ZIDOVI		LEGENDA:	
UKUPNO:	54,00	UZ 3		<div> <div> <div>ULAZ</div> </div> <div> <div>GLAVNI ULAZ U OBJEKT</div> </div> <div> <div>10.00 65.20 VISINSKA KOTA</div> </div> <div> <div>1.05 OZNAKA PROSTORIJE</div> </div> <div> <div>LINIJA PRESEKA</div> </div> </div>	
KONSTRUKCIJA KROVA		puna disperzija		<div> <div> <div>ZELENE POVRŠINE</div> </div> <div> <div>TROTOAR</div> </div> </div>	
KK 1		UKUPNO:		<div> <div> <div>GRANICA OBUHVATA</div> </div> <div> <div>GRAĐEVINSKA LINIJA</div> </div> <div> <div>GRANICA PARCELE</div> </div> </div>	
trapezasti lim	8.00			<div> <div> <div>PROJEKTOVANJE</div> </div> <div> <div>IZVEDENJE</div> </div> </div>	
letva <sup>5</sup> / <sub>3</sub>	2,00			<div> <div> <div>PROJEKTOVANJE</div> </div> <div> <div>IZVEDENJE</div> </div> </div>	
kontraletva	1,67			<div> <div> <div>PROJEKTOVANJE</div> </div> <div> <div>IZVEDENJE</div> </div> </div>	
PVC folija	-			<div> <div> <div>PROJEKTOVANJE</div> </div> <div> <div>IZVEDENJE</div> </div> </div>	
daska	2,40			<div> <div> <div>PROJEKTOVANJE</div> </div> <div> <div>IZVEDENJE</div> </div> </div>	
Rog <sup>12</sup> / <sub>14</sub>	12			<div> <div> <div>PROJEKTOVANJE</div> </div> <div> <div>IZVEDENJE</div> </div> </div>	
UKUPNO:	23,00			<div> <div> <div>PROJEKTOVANJE</div> </div> <div> <div>IZVEDENJE</div> </div> </div>	

</





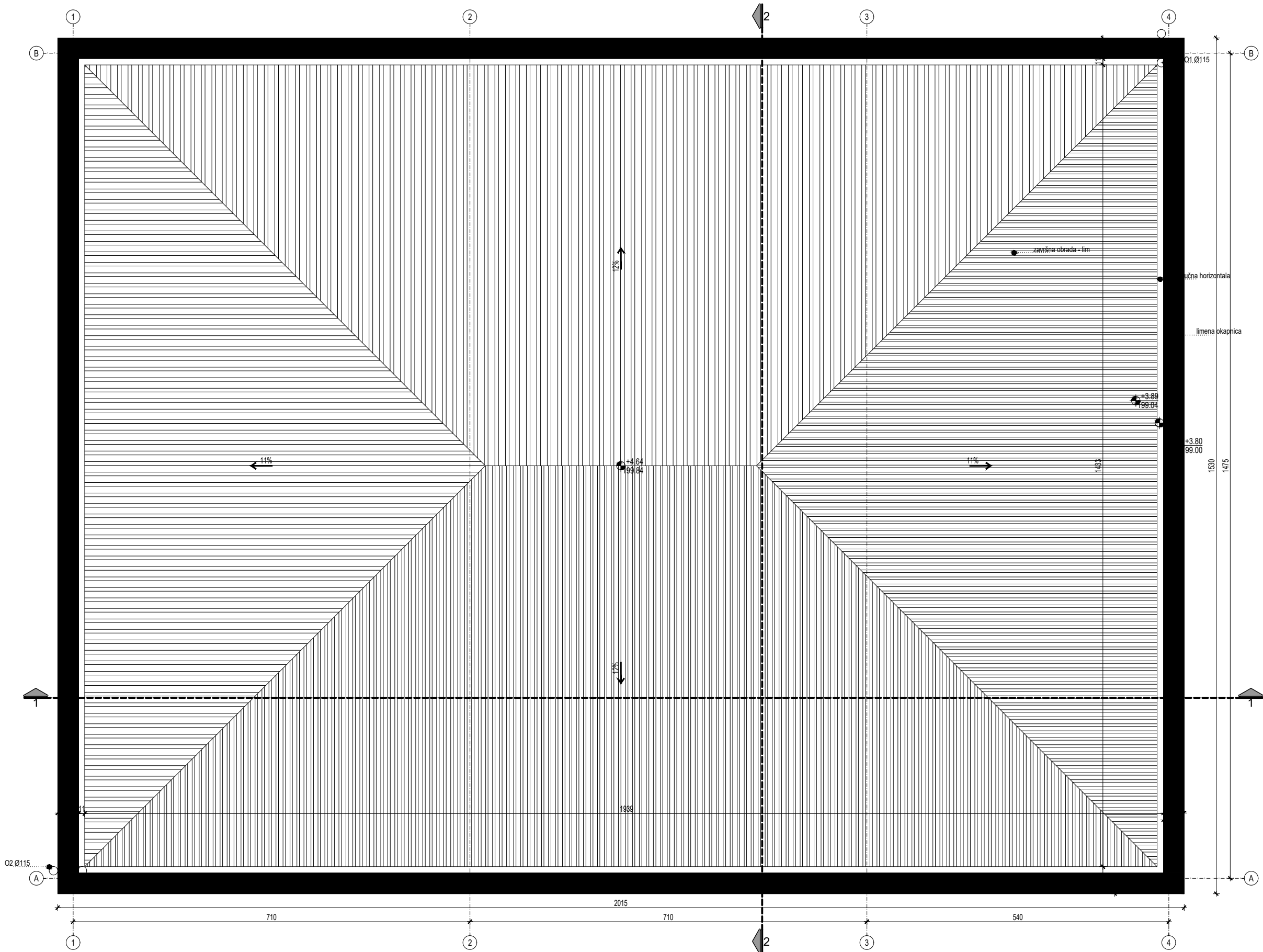

<div><div>BG</div><div>arh</div></div> <div>BG ARH d.o.o. Beograd - Vračar Braće Neići 33A, Beograd br. telefona : 011 344 23 32 e-mail : office@bg-arh.com</div> <div>Datum: jun 2023</div>	Odg. projektant:	ime i prezime	Broj ugovora: 28/22
	Licenca odg.proj.	Nemanja Šipetić, dipl. inž. arh.	Investitor: Opštinska uprava opštine u Doljevcu, Ulica Nikole Tesle 121, 1640, opštine Doljevac
	Projekatni saradnici:	210 A035 20	Objekat: Dečija ustanova u Malošiću
		Emilija Jović, mast. inž. arh. Ana Jovanović, mast. inž. arh. Aleksandra Trifunac, mast. inž. arh.	Lokacija: Vidovdanska, KP 2014/1, KO Malošiće Adresa: Vidovdanska 15, Malošiće
	Vrsta teh. dok.	PZI - projekat za izvođenje	Naziv ortofot: 07 - OSNOVA KOSOG KROVA
	Deo projekta:	Projekat arhitekture	Broj tehničke dokumentacije: 28/22-PZI-01
			Razmera: 1/100 Listod: 7/10

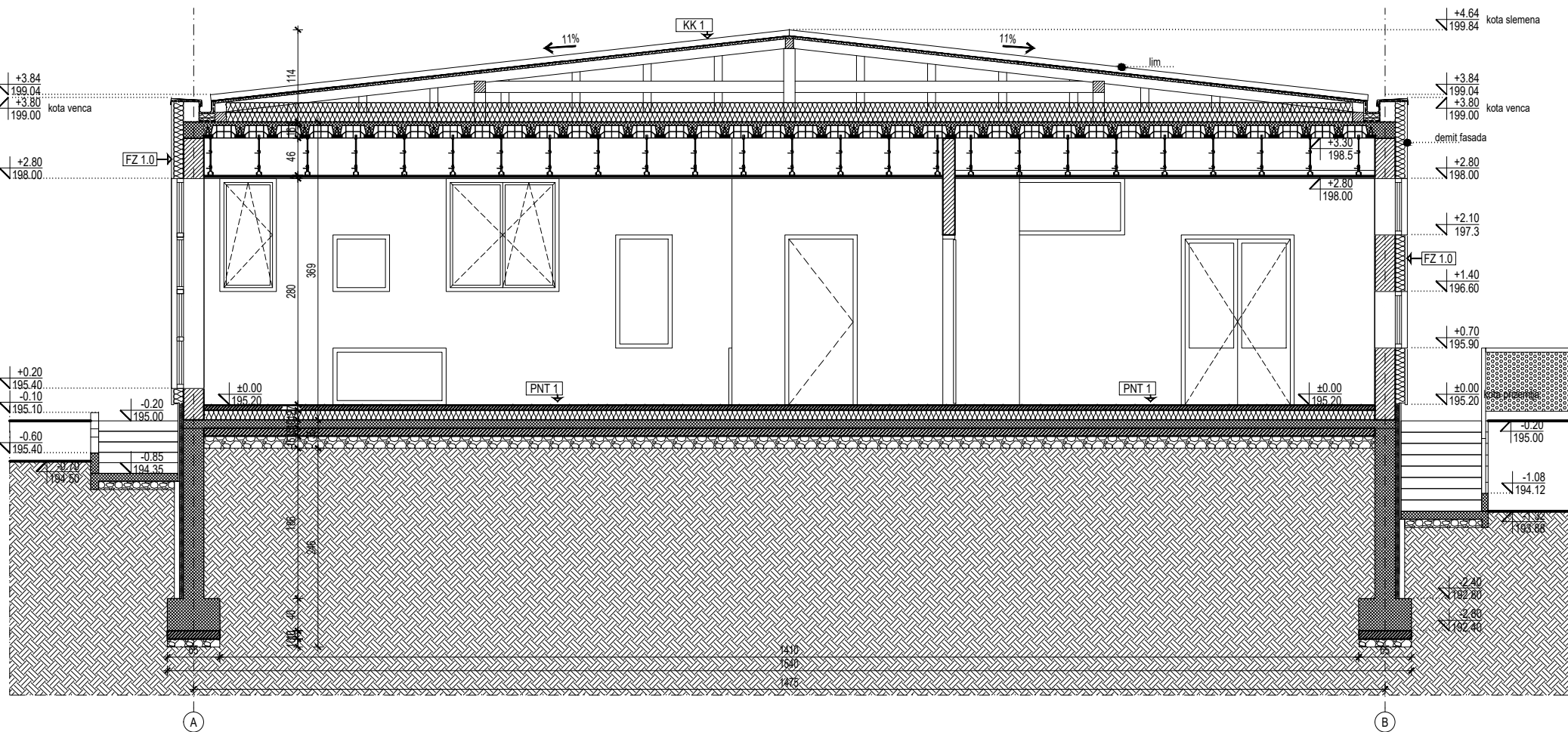
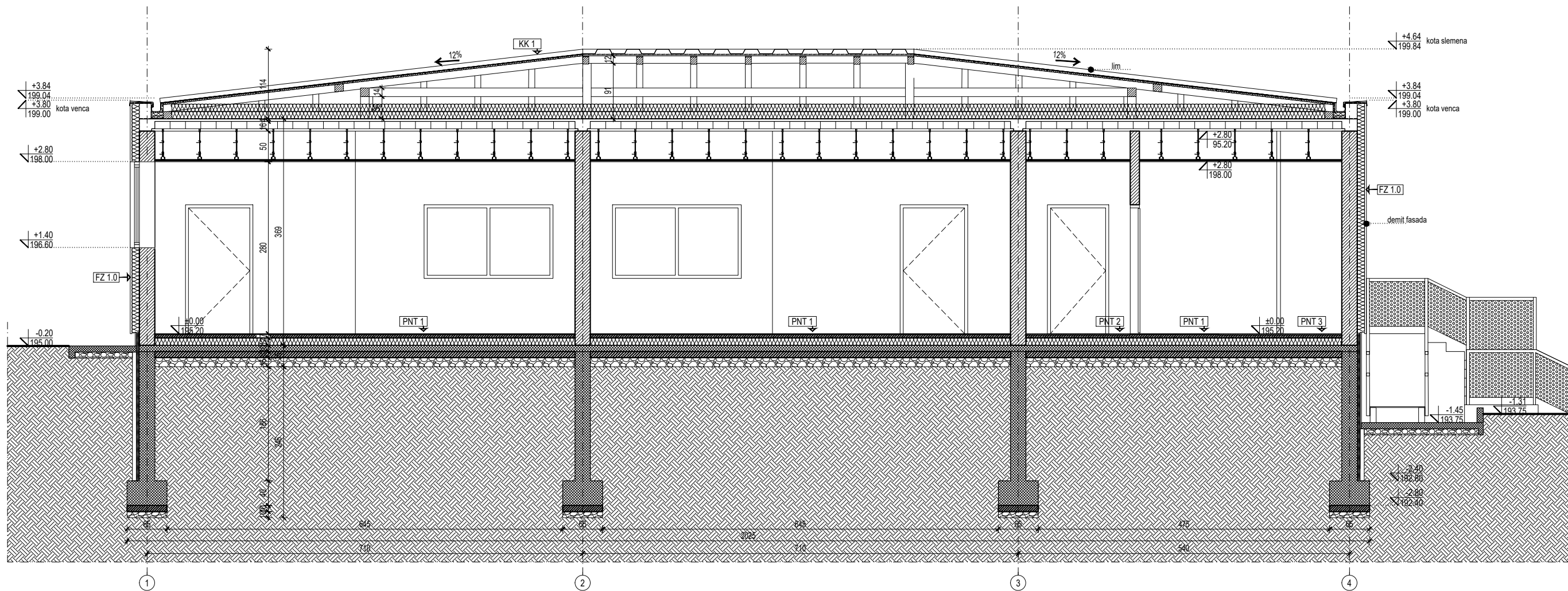

<b>BG</b> a r h		Ime i prezime		Broj ugovora: 28/22	
		Odg. projektant: Nemanja Šipetić, dipl. inž. arh.		Investitor: Opštinska uprava opštine u Doljevcu, Ulica Nikole Tesle 121, 1640, opštine Doljevac	
Licenca odg.proj:		210 A035 20		Objekat: Dečija ustanova u Malošiću	
Projektni saradnici:		Emilija Jović, mast. inž. arh. Ana Jovanović, mast. inž. arh. Aleksandra Trifunac, mast. inž. arh.		Adresa: Vidovdanska, KP 2014/1, KO Malošiće	
Vrsta teh. dok.:		PZI - projekat za izvođenje		Naziv orijenta: 08 - PRESEK 1-1; PRESEK 2-2	
Datum: jun 2023		Deo projekta: Projekat arhitekture		Broj tehničke dokumentacije: 28/22-PZI-01	
				Razmera: 1/100	
				Listod: 8/10	



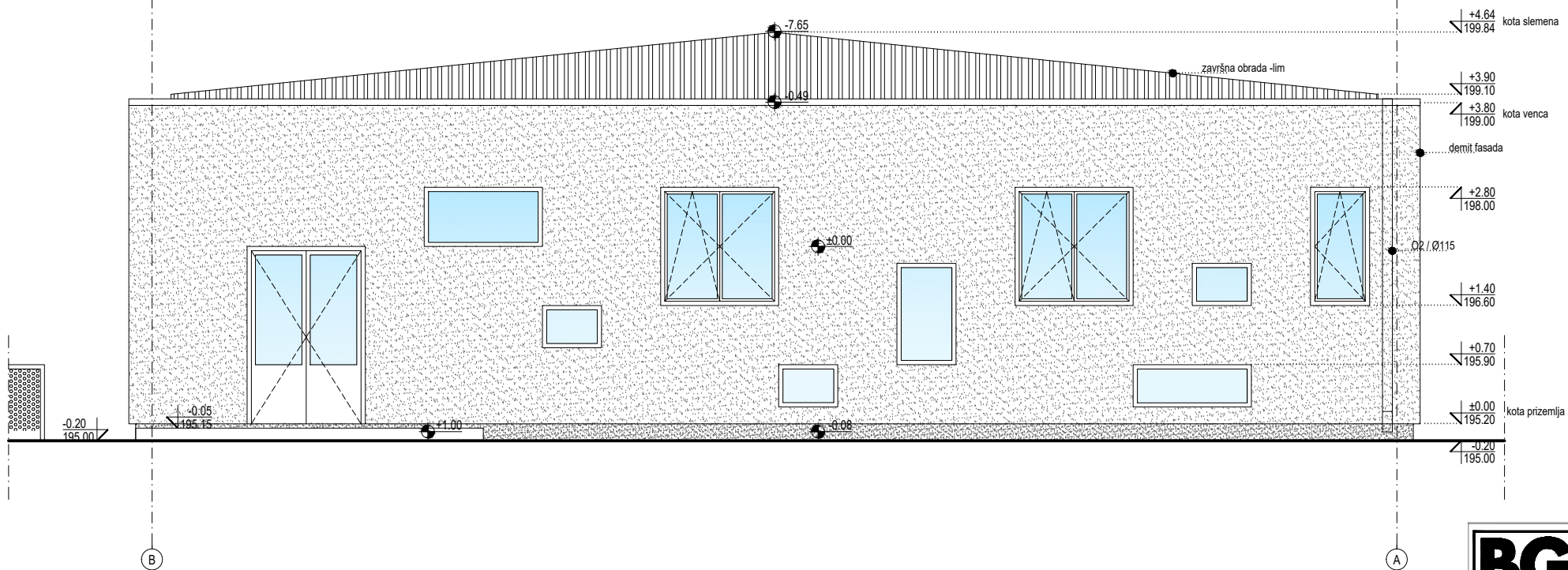
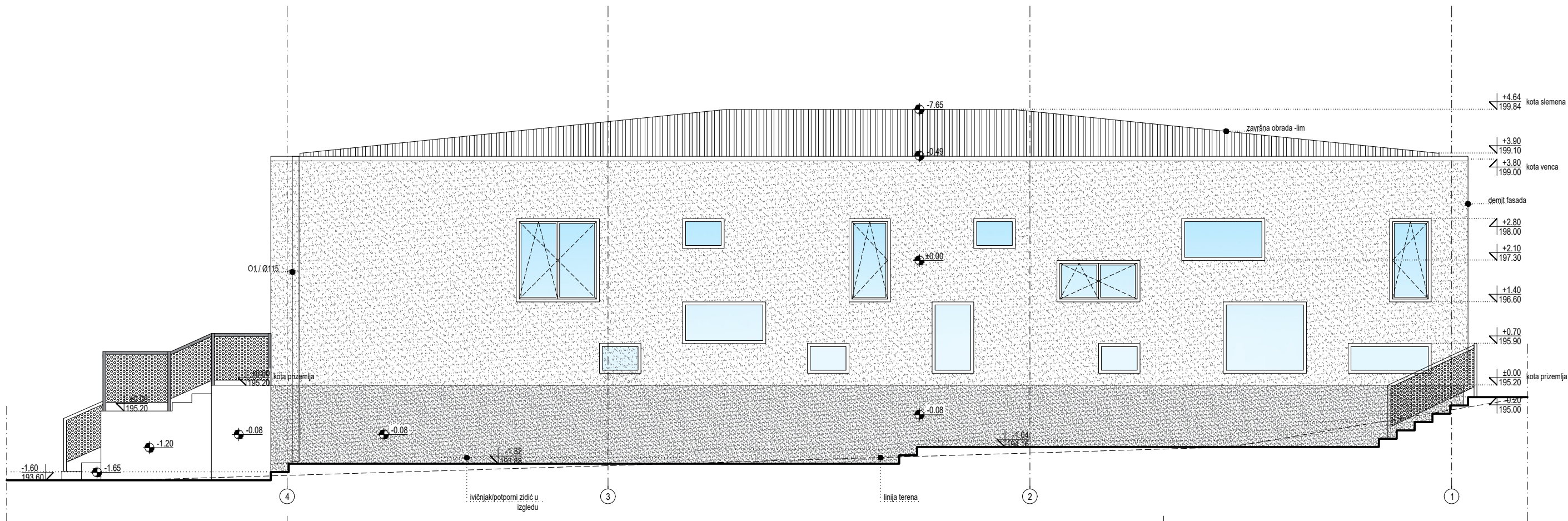

<b>BG</b> a r h		Ime i prezime		Broj ugovora 28/22	
		Odg. projektant: Nemanja Šipetić, dipl. inž. arh.		Investitor: Opštinska uprava opštine u Doljevcu, Ulica Nikole Tesle 121, 1640, opština Doljevac	
Licenca odg. proj. 210 A035 20		Objekat: Dečija ustanova u Malošiću		Lokacija: Vidovdanska, KP 2014/1, KO Malošiće	
Projektant i saradnici: Emilija Jović, mast. inž. arh. Ana Jovanović, mast. inž. arh. Aleksandra Trifunac, mast. inž. arh.		Adresa: Vidovdanska 15, Malošiće		Naziv crteža: 10 - JUGOZAPADNI IZGLED, SEVEROZAPADNI IZGLED	
Vrsta teh. dok. PZI - projekat za izvođenje		Broj crteža: PZI-A-06		Naziv: 1/100	
Datum: jun 2023		Deo projekta: Projekat arhitekture		Broj tehničke dokumentacije: 28/22-PZI-01	
				Listovi: 10/10	



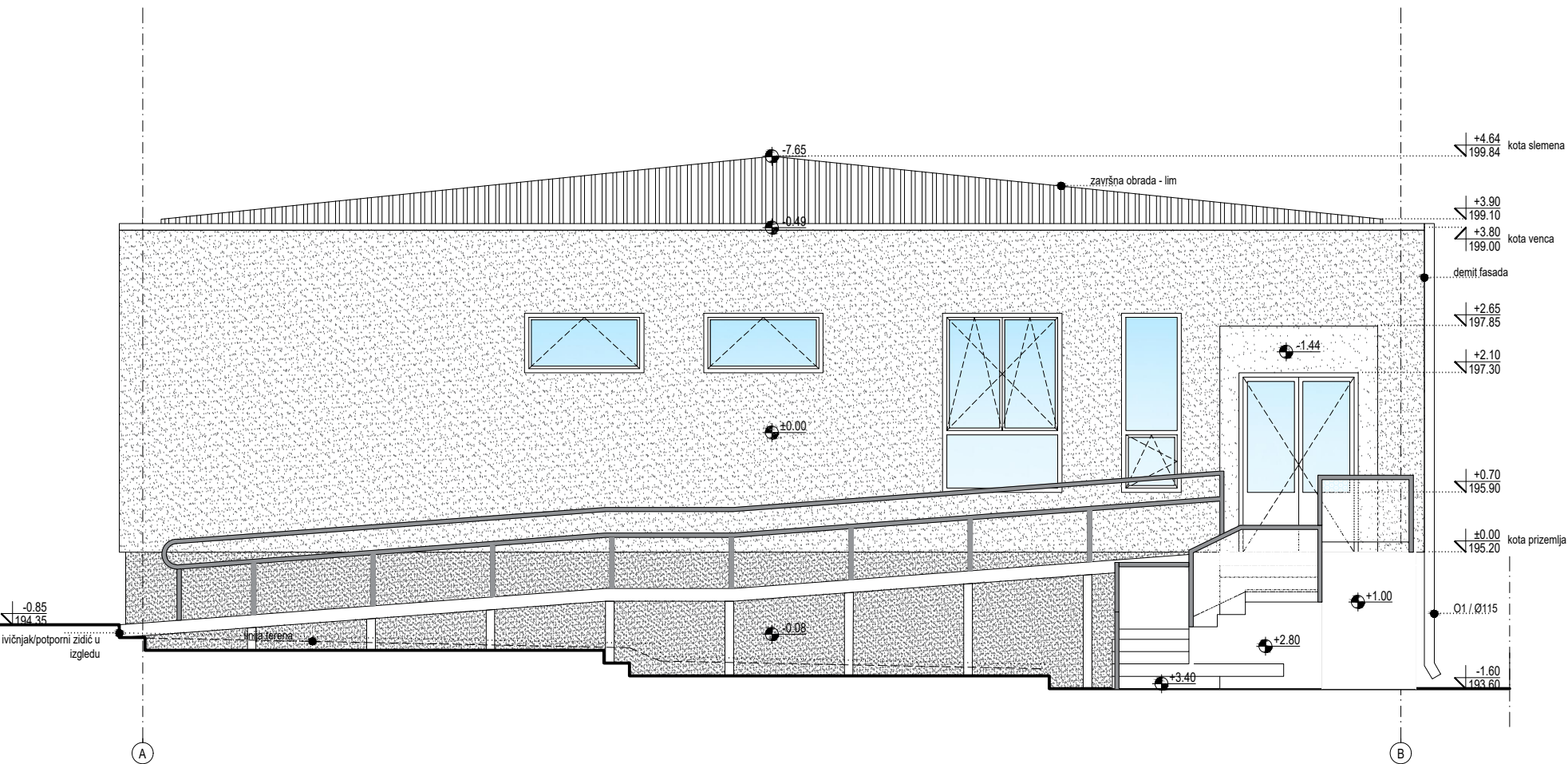
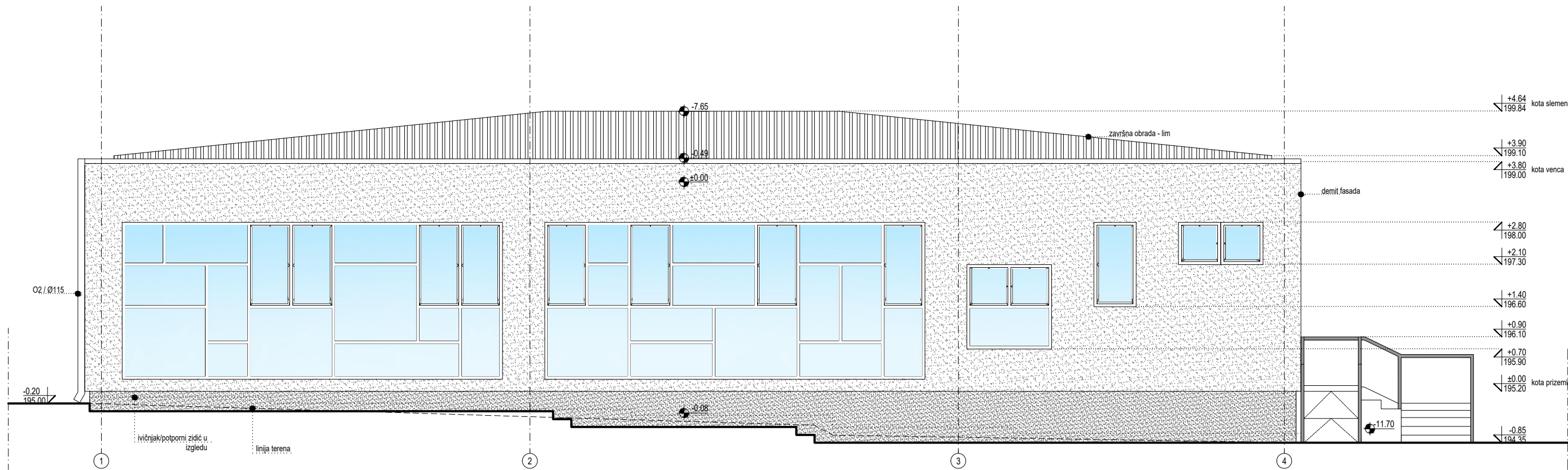

### LEGENDA:

- GRANICA OBUHVATA
- GRADJEVINSKA LINIJA
- GRANICA PARCELE
- ZELENE POVRŠINE
- TROTOAR

- PRISTUP PARCELI
- ULAZ
- GLAVNI ULAZ U OBJEKT
- VISINSKA KOTA
- OZNAKA PROSTORIJE
- LINIJA PRESEKA

<div>BG</div> <div>arh</div> <div>BG ARH d.o.o. Beograd - Vračar Braće Neić 33A, Beograd br. telefona : 011 344 23 32 e-mail : office@bg-arh.com</div> <div>Datum: jun 2023</div>	Ime i prezime		Broj ugovora: 28/22	
	Odg. projektant:		Investitor:	
	Licenca odg. proj.:		Objekat:	
	Projektant saradnici:		Lokacija:	
	Vrsta teh. dok.:		Naziv crteža:	
Deo projekta:		Broj tehničke dokumentacije:		Razmera:
Projekat arhitekture		28/22-PZI-01		1/100
				9/10

Projektant:



OBJEKAT:  
Dečija ustanova u Malošištu

Naručilac:  
Opština Doljevac

ŠEME BRAVARIJE

# ŠEME SPOLJAŠNJE BRAVARIJE

(list A1-1 - A1-3)

BRAVARIJA  
SPOLJAŠNJA BRAVARIJA - OGRADE I RUKOHVATI

DATUM:

7. 2023.

PROJEKAT ZA IZVOĐENJE

sveska

1

List

A1-1

Projektant: <div><div>BG</div><div>arh</div></div>	OBJEKAT: Dečija ustanova u Malošištu	Naručilac: Opština Doljevac
		OZNAKA <div>1</div>

IZGLED 1

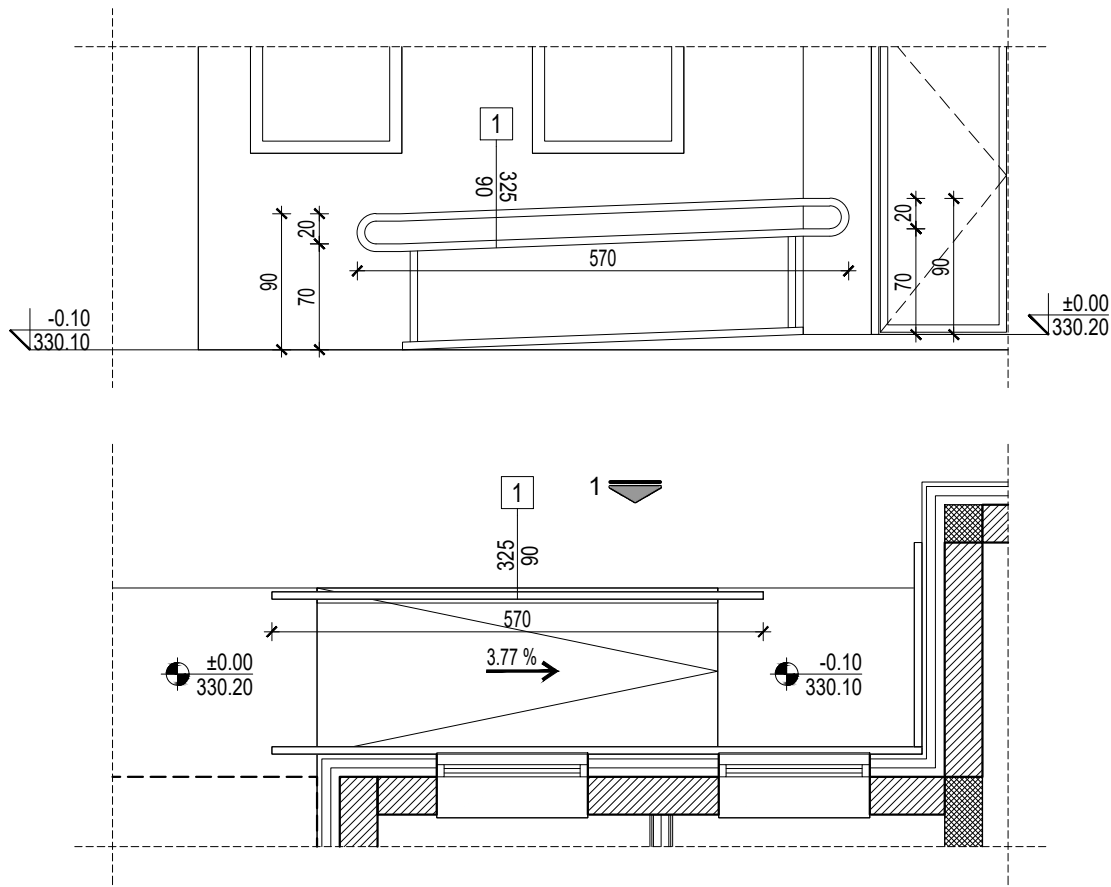

Naziv pozicije:		Proizvodne mere:	
Ograda spoljašnje rampe sa rukohvatom		325/90 cm	
O P I S	A - Ograda spoljašnje rampe visine 90 cm od čeličnih profila i flahova.		
	B - Ugrađuje se u suvoj montaži.		
	C - Ogradu izraditi i ugraditi po detaljima i uputstvu projektanta. Spojeve i varove idealno izraditi, očistiti i obrisati. Pre ugradnje ogradu očistiti od korozije i prašine, brusiti i opajati. Naneti impregnaciju, osnovnu boju i postaviti ogradu. Nakon ugradnje popraviti osnovnu boju, predkitovati, brusiti i obojiti dva puta.		
	Sve mere proveriti na licu mesta		
	SMER	Prizemlje	1. Sprat
	UKUPNO:	1	0
Naziv crteža:		BRAVARIJA - SPOLJAŠNJA	
Odgovorni projektant:		Faza projekta:	
Nemanja Šipetić dipl. inž. arh.		Projekat za izvođenje / PZI	
Datum:		Br. lista:	
jul 2023.		A1-2	

Projektant: <div>BG arh</div>	OBJEKAT: Dečija ustanova u Malošištu	Naručilac: Opština Doljevac
		OZNAKA 2

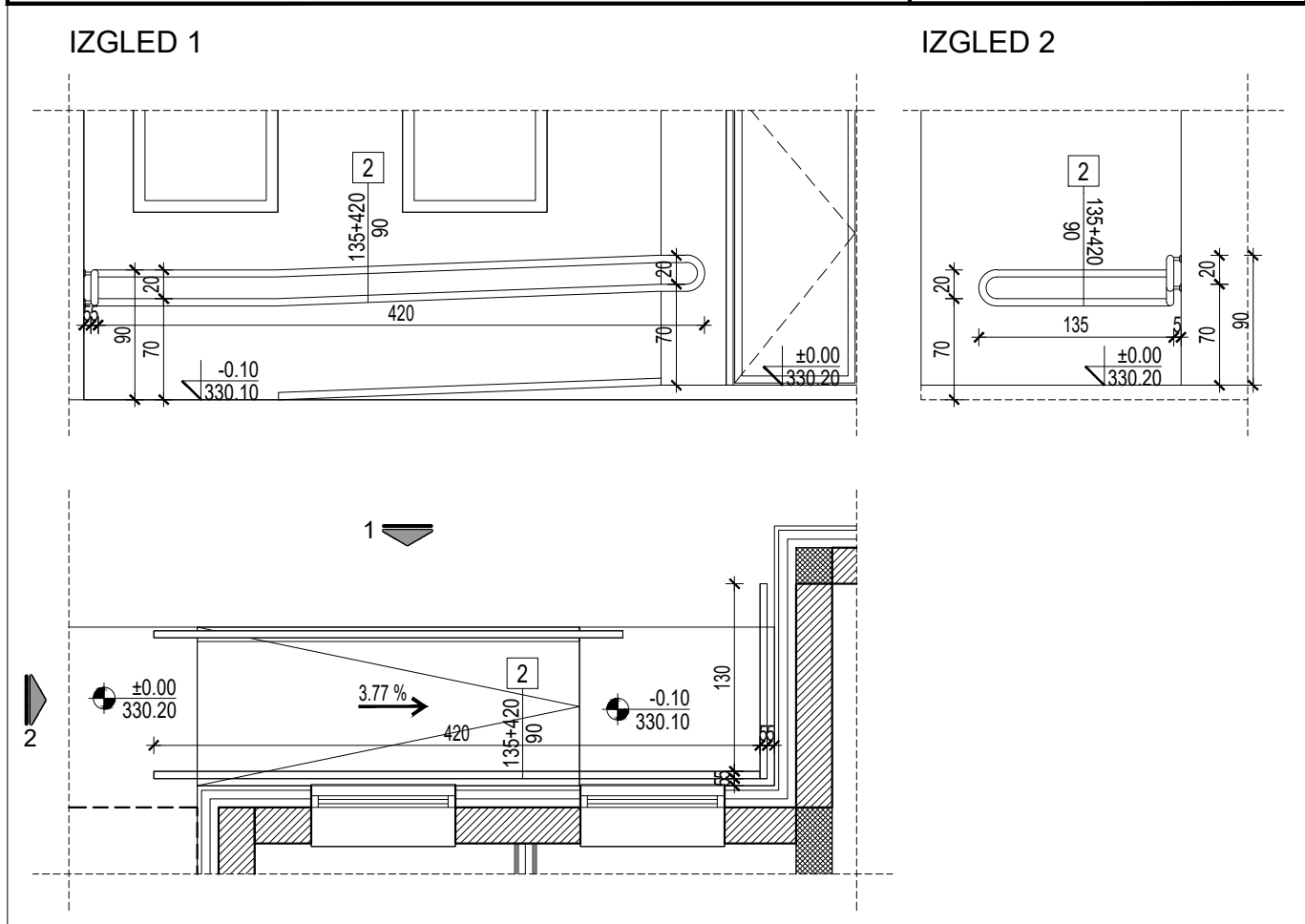

Naziv pozicije:	Proizvodne mere:
Rukohvat spoljašnje rampe	135+420/90 cm

O P I S	A - Metalni rukohvat od čeličnih profila.										
	B - Rukohvat je preko nosača pričvršćen na fasadni zid. Nosači su postavljeni na 5cm udaljenosti od zida, u međusobnom razmaku adekvatnom profilu rukohvata ≈50 mm. Nosač se za zid pričvršćuje barem u 3 tačke, a profil se fiksira zavarivanjem.										
	C - Rukohvat izraditi i ugraditi po detaljima i uputstvu projektanta. Sve spojeve precizno obraditi, očistiti i obrisiti. Pre ugradnje rukohvat očistiti od korozije i prašine, brusiti i opajati. Naneti impregnaciju, osnovnu boju i postaviti rukohvat.										
	D - Rukohvat se postavlja na visini od 90 cm od poda. Nakon ugradnje popraviti osnovnu boju, predkitovati, brusiti i obojiti dva puta.										
	Sve mere proveriti na licu mesta										
	SMER	Prizemlje	1. Sprat							UKUPNO:	
	UKUPNO:	1	0							1	
Naziv crteža:										Razmera:	
BRAVARIJA - SPOLJAŠNJA										1:50	
Odgovorni projektant:			Faza projekta:			Datum:		Br. lista:			
Nemanja Šipetić dipl. inž. arh.			Projekat za izvođenje / PZI			jul 2023.		A1-3			

Projektant:



OBJEKAT:  
Dečija ustanova u Malošištu

Naručilac:  
Opština Doljevac

ŠEME BRAVARIJE

## ŠEME SPOLJAŠNJE STOLARIJE

(list A2-1 - A2-20)

### ALUMINARIJA

A2-2 - A2-3 - VRATA

A2-4 - A2-5 - STAKLENE PREGRADE

### PVC STOLARIJA

A2-6 - VRATA

A2-7 - A2-20 - PROZORI

DATUM:

7. 2023.

PROJEKAT ZA IZVOĐENJE

sveska

1

List

A2-1



Projektant: <div>BG arh</div>	OBJEKAT: Dečija ustanova u Malošišću		Naručilac: Opština Doljevac
ZIDARSKI OTVOR 501/301	<div>DESNA</div> <div>LEVA</div>	PROTIVPOŽARNOST	OZNAKA <div>7</div>

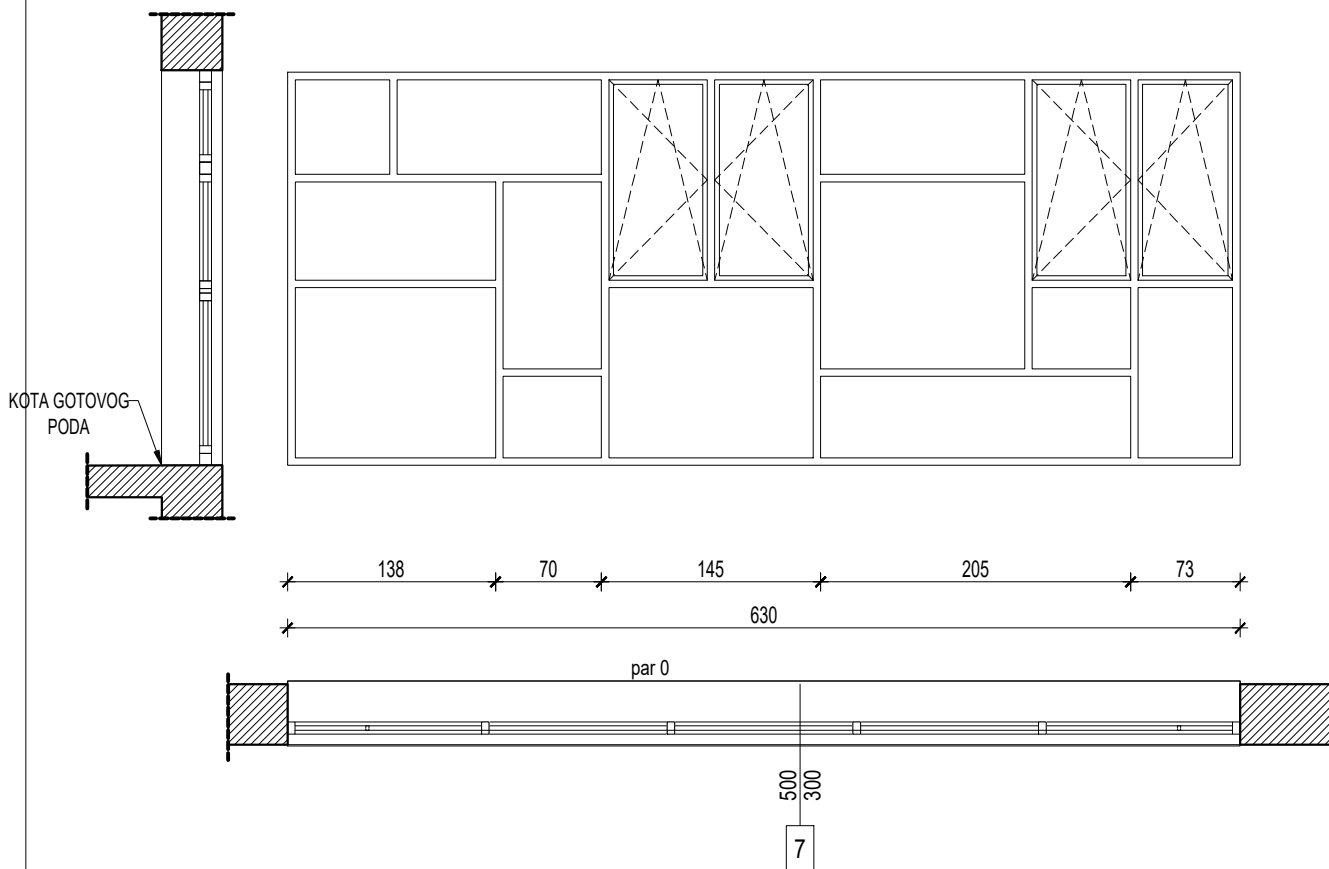

Naziv pozicije:	Proizvodne mere:	500/300cm
	Zidarske mere:	501/301cm

O P I S	<ul style="list-style-type: none"><li>- Petokrilni prozor sa tri okretno-nagibna i šest fiksnih delova - otvaranje krila prema šemi;</li><li>- Profili su od PVC-a, kvalitetni, minimum šestokomorni sa termoprekidom;</li><li>- Zastakljeni deo ispune rama je u vidu troslojnog termoizolacionog termopan staklopaketa 4+8+4+8+4mm (sa jednim staklom sa niskoemisionim filmom -low-e, drugim flot i trećim "četiri godišnja doba");</li><li>- Međuprostor termoizolacionog staklopaketa izvesti sa ispunom od inertnog gasa (argon ili helijum);</li><li>- Koeficijent prolaza toplote cele konstrukcije (shodno EE pravilniku) maksimalno 1.2wK/m<sup>2</sup>.</li><li>- Predviđen je standardni okov za PVC bravariju, sve po izboru naručioca; Predvideti potreban broj šarki odgovarajuće nosivosti;</li><li>- Ugrađuju se u suvoj montaži ankerovanjem za slepi čelični štok 20/30mm. Zazor između štoka i zida ispuniti pur-penom. Opšiv štoka treba da obuhvati celu širinu zida u koji se ugrađuje i da pokrivnim PVC lajsnama prekrije zazor između štoka i zida;</li><li>- U donjoj zoni obezbediti PVC lajsnu za dilatiranje d=2 cm i unutrašnju PVC parapetnu dasku;</li><li>- Prozor se isporučuje sa spoljnom okapnicom -solbankom, od plastificiranog aluminijumskog lima d=0.7mm u boji usklađenoj sa bojom profila. Pričvrstiti je kotvama i hermetizacijom onemogućiti prodor vode između prozora i zida.</li></ul>									
	Sve mere proveriti na licu mesta									
	LEVO	-	-							-
	DESNO	-	-							-
UKUPNO:	2	-							2	
Naziv crteža: PVC STOLARIJA - SPOLJAŠNJA Razmera: 1:50										
Odgovorni projektant: Nemanja Šipetić dipl. inž. arh.			Faza projekta: Projekat za izvođenje / PZI			Datum: jul 2023.		Br. lista: A2-13		



Projektant: <div>BG arh</div>	OBJEKAT: Dečija ustanova u Malošišću		Naručilac: Opština Doljevac
ZIDARSKI OTVOR 101/181	<div>DESNA</div> <div>LEVA</div>	PROTIVPOŽARNOST	OZNAKA 1

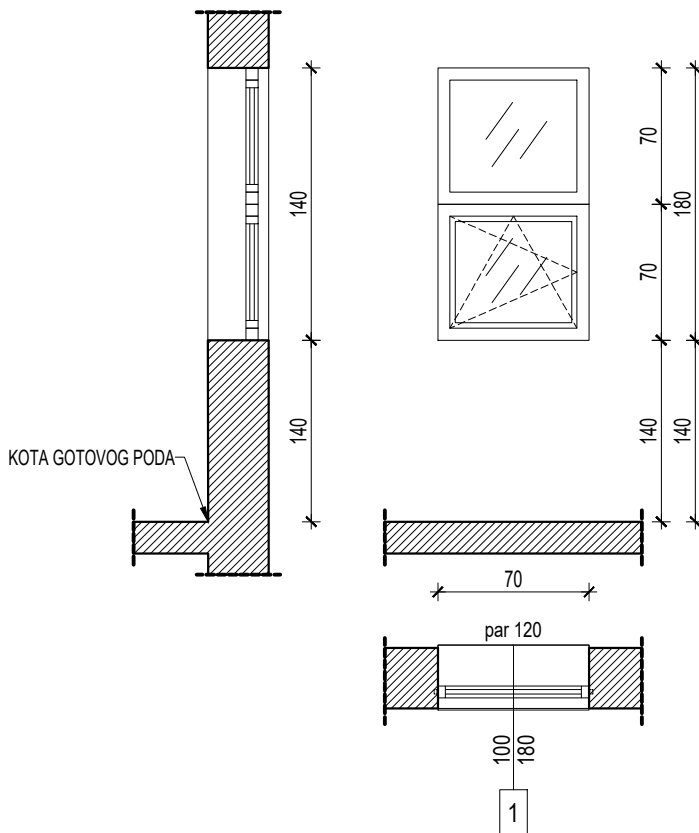

Naziv pozicije:

Jednokrilni Prozor

Proizvodne mere:

70/140cm

Zidarske mere:

71/141cm

O  
P  
I  
S

- Jednokrilni prozor sa jednim okretno-nagibnim i jednim fiksnim delom - otvaranje krila prema šemi;
- Za pokretni prozor na velikoj visini, predviđeno otvaranje teleskopskom šipkom prema šemi;
- Profili su od PVC-a, kvalitetni, minimum šestokomorni sa termoprekidom;
- Zastakljeni deo ispune rama je u vidu troslojnog termoizolacionog termopan staklopaketa 4+8+4+8+4mm (sa jednim staklom sa niskoemisionim filmom -low-e, drugim flot i trećim "četiri godišnja doba");
- Međuprostor termoizolacionog staklopaketa izvesti sa ispunom od inertnog gasa (argon ili helijum);
- Koeficijent prolaza toplote cele konstrukcije (shodno EE pravilniku) maksimalno 1.2wK/m<sup>2</sup>.
- Predviđen je standardni okov za PVC bravariju, sve po izboru naručioca; Predvideti potreban broj šarki odgovarajuće nosivosti;
- Ugrađuju se u suvoj montaži ankerovanjem za slepi čelični štok 20/30mm. Zazor između štoka i zida ispuniti pur-penom. Opšiv štoka treba da obuhvati celu širinu zida u koji se ugrađuje i da pokrivnim PVC lajsnama prekrije zazor između štoka i zida;
- U donjoj zoni obezbediti PVC lajsnu za dilatiranje d=2 cm i unutrašnju PVC parapetnu dasku;
- Prozor se isporučuje sa spoljnom okapnicom -solbankom, od plastificiranog aluminijumskog lima d=0.7mm u boji usklađenoj sa bojom profila. Pričvrstiti je kotvama i hermetizacijom onemogućiti prodor vode između prozora i zida.

Sve mere proveriti na licu mesta

SMER	Prizemlje							UKUPNO:
LEVO	-							-
DESNO	-							-
UKUPNO:	4							4

Naziv crteža:

PVC STOLARIJA - SPOLJAŠNJA

Razmera:

1:50

Odgovorni projektant:

Nemanja Šipetić dipl. inž. arh.

Faza projekta:

Projekat za izvođenje / PZI

Datum:

jul 2023.

Br. lista:

A2-7



Projektant: <div>BG arh</div>	OBJEKAT: Dečija ustanova u Malošištu		Naručilac: Opština Doljevac
ZIDARSKI OTVOR 101/301	<div>DESNA</div> <div>LEVA</div>	PROTIVPOŽARNOST	OZNAKA 4

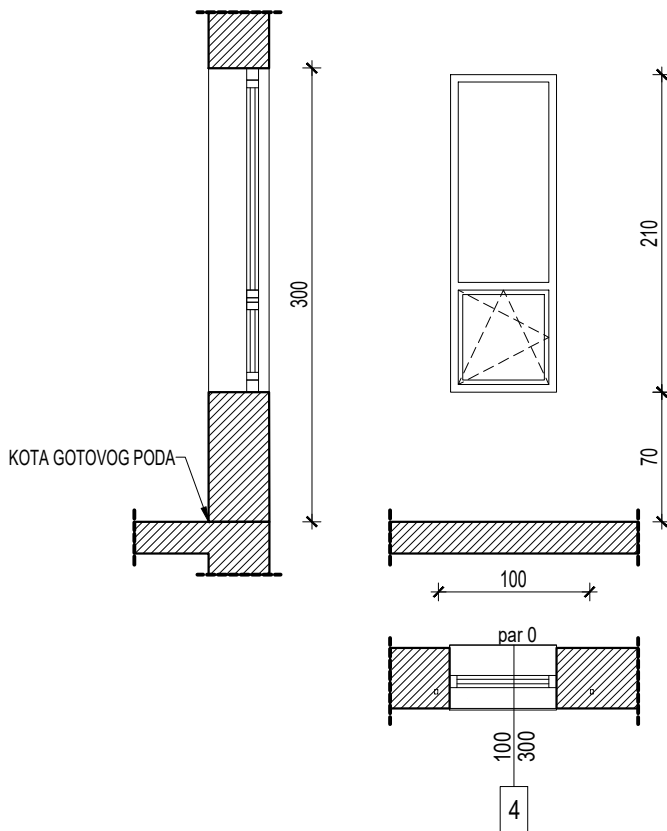

Naziv pozicije:	Proizvodne mere:	70/210cm
	Zidarske mere:	71/211cm

Jednokrilni Prozor



O  
P  
I  
S

- Jednokrilni prozor sa jednim okretno-nagibnim i jednim fiksnim delom - otvaranje krila prema šemi;
- Za pokretni prozor na velikoj visini, predviđeno otvaranje teleskopskom šipkom prema šemi;
- Profili su od PVC-a, kvalitetni, minimum šestokomorni sa termoprekidom;
- Zastakljeni deo ispune rama je u vidu troslojnog termoizolacionog termopan staklopaketa 4+8+4+8+4mm (sa jednim staklom sa niskoemisionim filmom -low-e, drugim flot i trećim "četiri godišnja doba");
- Međuprostor termoizolacionog staklopaketa izvesti sa ispunom od inertnog gasa (argon ili helijum);
- Koeficijent prolaza toplote cele konstrukcije (shodno EE pravilniku) maksimalno 1.2wK/m<sup>2</sup>.
- Predviđen je standardni okov za PVC bravariju, sve po izboru naručioca; Predvideti potreban broj šarki odgovarajuće nosivosti;
- Ugrađuju se u suvoj montaži ankerovanjem za slepi čelični štok 20/30mm. Zazor između štoka i zida ispuniti pur-penom. Opšiv štoka treba da obuhvati celu širinu zida u koji se ugrađuje i da pokrivnim PVC lajsnama prekrije zazor između štoka i zida;
- U donjoj zoni obezbediti PVC lajsnu za dilatiranje d=2 cm i unutrašnju PVC parapetnu dasku;
- Prozor se isporučuje sa spoljnom okapnicom -solbankom, od plastificiranog aluminijumskog lima d=0.7mm u boji usklađenoj sa bojom profila. Pričvrstiti je kotvama i hermetizacijom onemogućiti prodor vode između prozora i zida.

Sve mere proveriti na licu mesta

SMER	Prizemlje							UKUPNO:
LEVO	-							-
DESNO	-							-
UKUPNO:	1							1

Naziv crteža:	PVC STOLARIJA - SPOLJAŠNJA		Razmera:	1:50
Odgovorni projektant:	Faza projekta:	Datum:	Br. lista:	
Nemanja Šipetić dipl. inž. arh.	Projekat za izvođenje / PZI	jul 2023.	A2-10	

<b>Projektant:</b> 	<b>OBJEKAT:</b> <b>Dečija ustanova u Malošištu</b>	<b>Naručilac:</b> <b>Opština Doljevac</b>
<b>ZIDARSKI OTVOR</b> <b>101/301</b>	<div>  DESNA            LEVA         </div>	<b>PROTIVPOŽARNOST</b> <div> <b>OZNAKA</b> <div>3</div> </div>

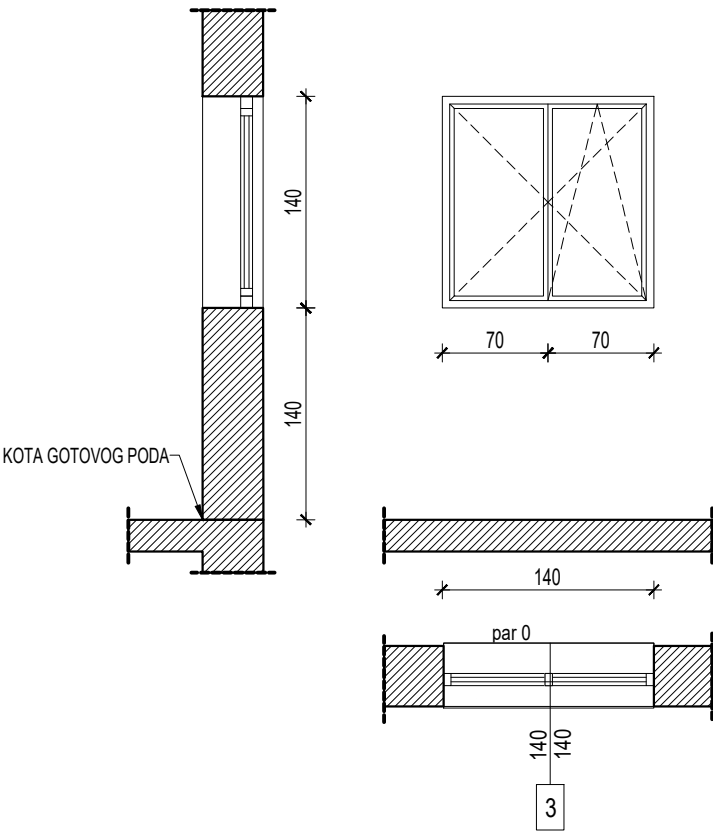



Jednokrilni Prozor	Proizvodne mere:	140/140cm
	Zidarske mere:	141/141cm

- Jednokrilni prozor sa jednim okretno-nagibnim i jednim fiksnim delom - otvaranje krila prema šemi;
- Za pokretni prozor na velikoj visini, predviđeno otvaranje teleskopskom šipkom prema šemi;
- Profili su od PVC-a, kvalitetni, minimum šestokomorni sa termoprekidom;
- Zastakljeni deo ispune rama je u vidu troslojnog termoizolacionog termopan staklopaketa 4+8+4+8+4mm (sa jednim staklom sa niskoemisionim filmom -low-e, drugim flot i trećim "četiri godišnja doba");
- Međuprostor termoizolacionog staklopaketa izvesti sa ispunom od inertnog gasa (argon ili helijum);
- Koeficijent prolaza toplote cele konstrukcije (shodno EE pravilniku) maksimalno 1.2wK/m<sup>2</sup>.
- Predviđen je standardni okov za PVC bravariju, sve po izboru naručioca; Predvideti potreban broj šarki odgovarajuće nosivosti;
- Ugrađuju se u suvoj montaži ankerovanjem za slepi čelični štok 20/30mm. Zazor između štoka i zida ispuniti pur-penom. Opšiv štoka treba da obuhvati celu širinu zida u koji se ugrađuje i da pokrivnim PVC lajsnama prekrije zazor između štoka i zida;
- U donjoj zoni obezbediti PVC lajsnu za dilatiranje d=2 cm i unutrašnju PVC parapetnu dasku;
- Prozor se isporučuje sa spoljnom okapnicom -solbankom, od plastificiranog aluminijumskog lima d=0.7mm u boji usklađenoj sa bojom profila. Pričvrstiti je kotvama i hermetizacijom onemogućiti prodor vode između prozora i zida.

Sve mere proveriti na licu mesta

SMER	Prizemlje							UKUPNO:
LEVO	-							-
DESNO	-							-
UKUPNO:	6							6

Naziv crteža:			PVC STOLARIJA - SPOLJAŠNJA		Razmera:	
					1:50	
Odgovorni projektant:		Faza projekta:		Datum:		Br. lista:
Nemanja Šipetić dipl. inž. arh.		Projekat za izvođenje / PZI		jul 2023.		A2-10

<b>Projektant:</b> 	<b>OBJEKAT:</b> <b>Dečija ustanova u Malošištu</b>	<b>Naručilac:</b> <b>Opština Doljevac</b>
<b>ZIDARSKI OTVOR</b> <b>101/301</b>	<div>  DESNA          LEVA       </div>	<b>PROTIVPOŽARNOST</b> <div> <b>OZNAKA</b> <div>6</div> </div>

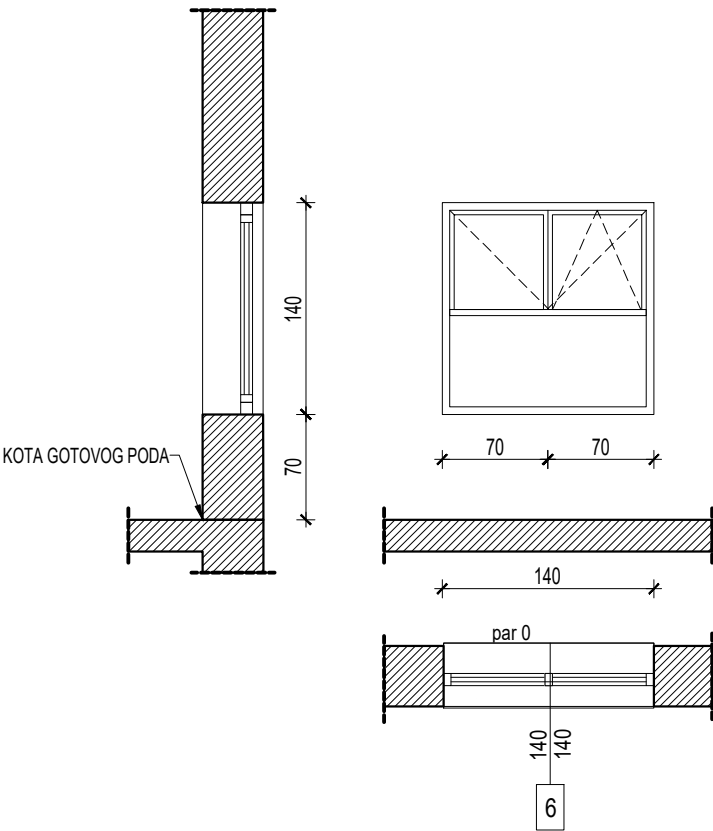



Jednokrilni Prozor	Proizvodne mere:	140/140cm
	Zidarske mere:	141/141cm

- Jednokrilni prozor sa jednim okretno-nagibnim i jednim fiksnim delom - otvaranje krila prema šemi;
- Za pokretni prozor na velikoj visini, predviđeno otvaranje teleskopskom šipkom prema šemi;
- Profili su od PVC-a, kvalitetni, minimum šestokomorni sa termoprekidom;
- Zastakljeni deo ispune rama je u vidu troslojnog termoizolacionog termopan staklopaketa 4+8+4+8+4mm (sa jednim staklom sa niskoemisionim filmom -low-e, drugim flot i trećim "četiri godišnja doba");
- Međuprostor termoizolacionog staklopaketa izvesti sa ispunom od inertnog gasa (argon ili helijum);
- Koeficijent prolaza toplote cele konstrukcije (shodno EE pravilniku) maksimalno 1.2wK/m<sup>2</sup>.
- Predviđen je standardni okov za PVC bravariju, sve po izboru naručioca; Predvideti potreban broj šarki odgovarajuće nosivosti;
- Ugrađuju se u suvoj montaži ankerovanjem za slepi čelični štok 20/30mm. Zazor između štoka i zida ispuniti pur-penom. Opšiv štoka treba da obuhvati celu širinu zida u koji se ugrađuje i da pokrivnim PVC lajsnama prekrije zazor između štoka i zida;
- U donjoj zoni obezbediti PVC lajsnu za dilatiranje d=2 cm i unutrašnju PVC parapetnu dasku;
- Prozor se isporučuje sa spoljnom okapnicom -solbankom, od plastificiranog aluminijumskog lima d=0.7mm u boji usklađenoj sa bojom profila. Pričvrstiti je kotvama i hermetizacijom onemogućiti prodor vode između prozora i zida.

Sve mere proveriti na licu mesta

SMER	Prizemlje							UKUPNO:
LEVO	-							-
DESNO	-							-
UKUPNO:	1							1

Naziv crteža:			PVC STOLARIJA - SPOLJAŠNJA		Razmera:	
					1:50	
Odgovorni projektant:		Faza projekta:		Datum:		Br. lista:
Nemanja Šipetić dipl. inž. arh.		Projekat za izvođenje / PZI		jul 2023.		A2-10

<b>Projektant:</b> 	<b>OBJEKAT:</b> <b>Dečija ustanova u Malošištu</b>	<b>Naručilac:</b> <b>Opština Doljevac</b>
<b>ZIDARSKI OTVOR</b> <b>101/301</b>	<div>  DESNA            LEVA         </div>	<b>PROTIVPOŽARNOST</b> <div> <b>OZNAKA</b> <div>5</div> </div>

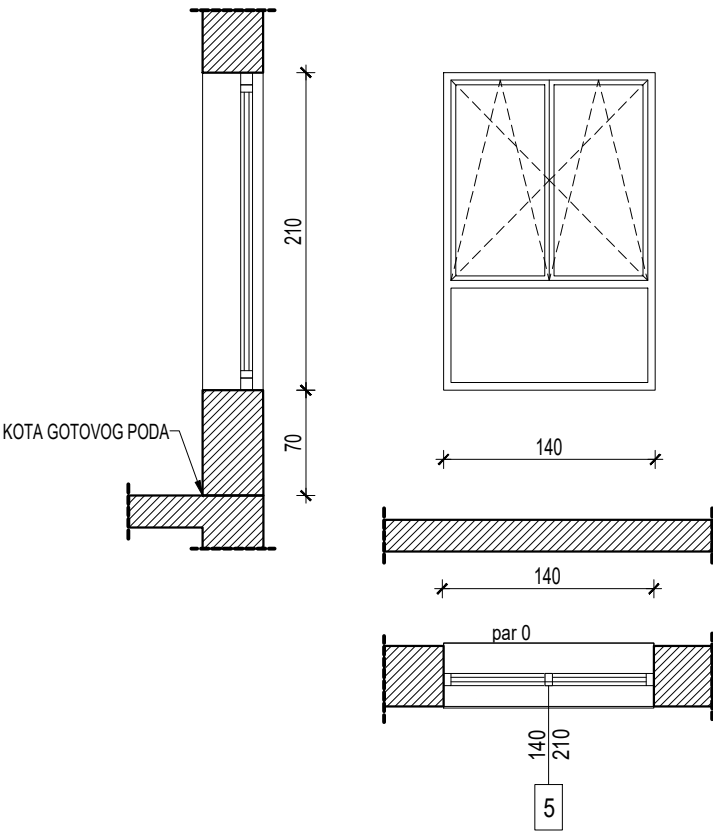

Jednokrilni Prozor	Proizvodne mere:	140/210cm
	Zidarske mere:	141/211cm

- Jednokrilni prozor sa jednim okretno-nagibnim i jednim fiksnim delom - otvaranje krila prema šemi;
- Za pokretni prozor na velikoj visini, predviđeno otvaranje teleskopskom šipkom prema šemi;
- Profili su od PVC-a, kvalitetni, minimum šestokomorni sa termoprekidom;
- Zastakljeni deo ispune rama je u vidu troslojnog termoizolacionog termopan staklopaketa 4+8+4+8+4mm (sa jednim staklom sa niskoemisionim filmom -low-e, drugim flot i trećim "četiri godišnja doba");
- Međuprostor termoizolacionog staklopaketa izvesti sa ispunom od inertnog gasa (argon ili helijum);
- Koeficijent prolaza toplote cele konstrukcije (shodno EE pravilniku) maksimalno 1.2wK/m<sup>2</sup>.
- Predviđen je standardni okov za PVC bravariju, sve po izboru naručioca; Predvideti potreban broj šarki odgovarajuće nosivosti;
- Ugrađuju se u suvoj montaži ankerovanjem za slepi čelični štok 20/30mm. Zazor između štoka i zida ispuniti pur-penom. Opšiv štoka treba da obuhvati celu širinu zida u koji se ugrađuje i da pokrivnim PVC lajsnama prekrije zazor između štoka i zida;
- U donjoj zoni obezbediti PVC lajsnu za dilatiranje d=2 cm i unutrašnju PVC parapetnu dasku;
- Prozor se isporučuje sa spoljnom okapnicom -solbankom, od plastificiranog aluminijumskog lima d=0.7mm u boji usklađenoj sa bojom profila. Pričvrstiti je kotvama i hermetizacijom onemogućiti prodor vode između prozora i zida.

Sve mere proveriti na licu mesta							
SMER	Prizemlje						UKUPNO:
LEVO	-						-
DESNO	-						-
UKUPNO:	1						1

Naziv crteža:			PVC STOLARIJA - SPOLJAŠNJA		Razmera:	
					1:50	
Odgovorni projektant:		Faza projekta:		Datum:		Br. lista:
Nemanja Šipetić dipl. inž. arh.		Projekat za izvođenje / PZI		jul 2023.		A2-10

Projektant:



OBJEKAT:  
Dečija ustanova u Malošištu

Naručilac:  
Opština Doljevac

ŠEME BRAVARIJE

## ŠEME UNUTRAŠNJE STOLARIJE

(list A2-21 - A2-34)

### ALUMINARIJA

A2-22 - VRATA

A2-23 - STAKLENE PREGRADE

### DRVENA STOLARIJA

A2-24 - VRATA

### PVC STOLARIJA

A2-25 - A2-28 - VRATA

A2-29 - PROZORI

A2-30 - A2-34 - SANITARNE PREGRADE

DATUM:

7. 2023.

PROJEKAT ZA IZVOĐENJE

sveska

1

List

A2-21

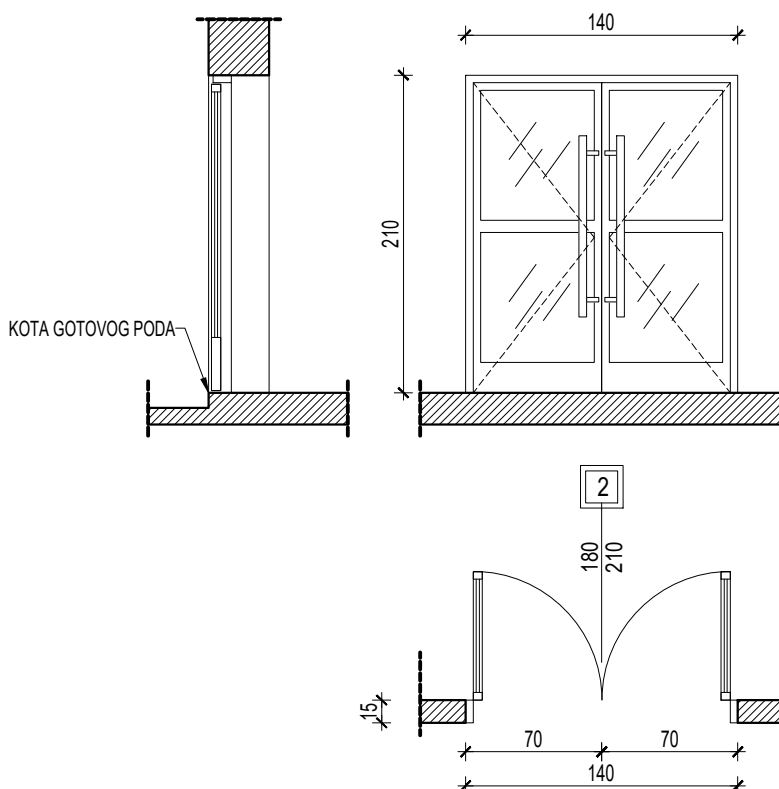

Naziv pozicije:

Proizvodne mere:

140/210

## Dvokrilna staklena vrata

Zidarske mere:

141/211cm

# SPS

- Dvokrilna zastakljena ulazna vrata
- Profili su od aluminijumskih vučenih profila sa termoprekidom, plastificirani u mat-beloj boji;
- Pasivno krilo je sa vertikalnim zasunom, a aktivno krilo sa odgovarajućim sistemom za automatsko zatvaranje.
- Zastakljeni deo ispune rama je u vidu dvoslojnog termoizolacionog staklopaketa 6+10+4 mm(sa unutrašnje strane 3+3mm panpleks, a spoljno 4mm);
- Međuprostor termoizolacionog staklopaketa izvesti sa ispunom od inertnog gasa (argon ili helijum);
- Koeficijent prolaza toplote cele konstrukcije (shodno EE pravilniku) maksimalno  $1.2 \text{ wK/m}^2$ .
- Predviđen je standardni okov (minimum tri šarke po krilu), sve po izboru naručioca; brava "burence" sa 5 ključeva;
- Ugrađuju se u suvoj montaži. Zazor između štoka i zida ispuniti pur-penom. Opšiv štoka treba da obuhvati celu širinu zida u koji se ugrađuje i da pokrivnim aluminijumskim lajsnama prekrije zazor između štoka i zida;
- Zaptivanje obezbediti EPDM dihtunzima u boji stolarije; dihtovanje vrata u donjoj zoni pomoću četkica;
- Zvučna izolacija sklopa od  $R=35-39 \text{ dB}$ , prema SRPS U.J6.201;
- U donjoj zoni obezbediti aluminijumski prag-profil, za dilatiranje  $d=2 \text{ cm}$ ;
- Sa spoljne strane (strana otvaranja), ugraditi gumene odbojnice -stopere;
- Sa unutrašnje strane opremiti vrata aluminijumskom anti-panik šinom, a sa spoljne strane vertikalnim poliranim rukohvatom  $\varnothing 40 \text{ mm}$ .
- Otvaranje prema šemi. Za pokretni prozor na velikoj visini, predviđeno otvaranje teleskopskom šipkom prema šemi.

Sve mere proveriti na licu mesta

LEVO	-							-
DESNO	-							-
UKUPNO:	1							1

Naziv crteža:

## ALUMINARIJA - SPOLJAŠNJA

Razmera:

1:50

Odgovorni projektant:

Nemanja Šipetić dipl. inž. arh.

Faza projekta:



Projekat za izvođenje / PZI

Datum:

jul 2023.

Br. lista:
------------

A2-2

<b>Projektant:</b> 	<b>OBJEKAT:</b> <b>Dečija ustanova u Malošištu</b>		<b>Naručilac:</b> <b>Opština Doljevac</b>
<b>ZIDARSKI OTVOR</b>  <b>91/211</b>	 DESNA	 LEVA	<b>PROTIVPOŽARNOST</b>  <div style="border: 2px solid black; padding: 5px; display: inline-block;"> <b>1</b> </div>

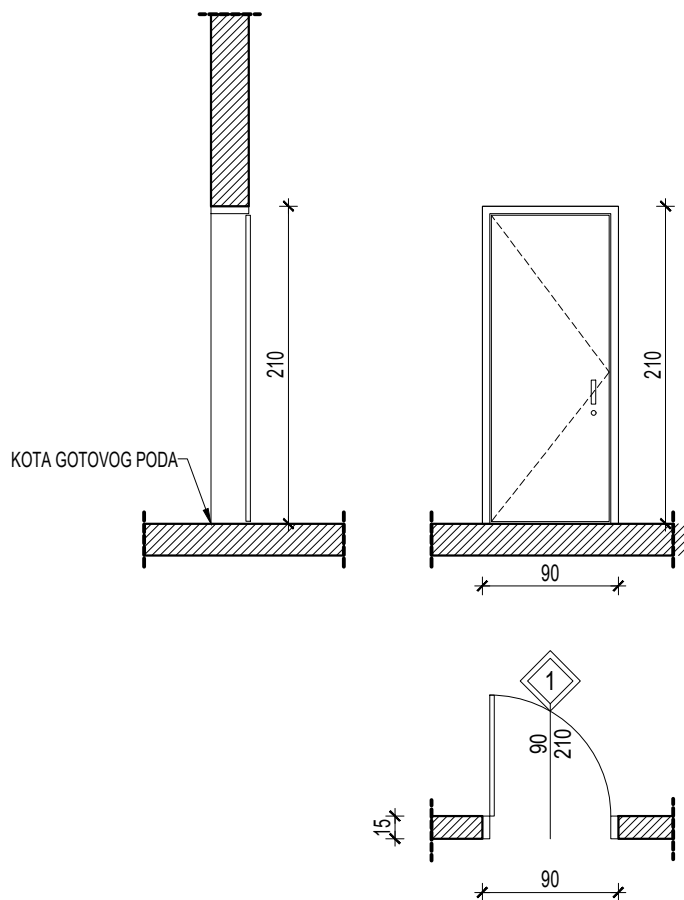

Naziv pozicije:	Proizvodne mere:	90/210cm
	Zidarske mere:	91/211cm

O P I S	- Jednokrilna unutrašnja puna drvena vrata - Plotovi vrata sa sačastom ispunom. Debljina krila vrata je d=40mm; - Ram krila vrata raditi od punog drveta (čamov masiv) dim 32x50mm po celom obimu krila; - Štok vrata sa pokrivnim lajsnama je od čamovog masiva. Štok treba da obuhvati celu širinu zida u koju se vrata ugrađuju, dok pokrivna lajsna treba da zatvori zazor između štoka i zida. - Ugrađuju se u suvoj montaži. Zazor između štoka i zida ispuniti pur-penom. - Zaptivanje obezbediti gumenim ili plastičnim dihtunzima, u boji vrata; - Krilo vrata sa sva četiri kanta i štok sa pokrivnim lajsnama bojiti kvalitetnom sintetičkom bojom -belo mat, po predlogu projektanta i saglasnosti investitora. Vrata raditi bez praga. Krilo vrata treba da je odignuto od poda za 0.5cm. - Zvučna izolacija sklopa od R=35-39 dB, prema SRPS U.J6.201; - Vrata su opremljena bravom i kvakom * Kvak - hromirano-mat, sa odvojenim šildom od brave. * Brava - sa tri ključa - Vrata se vezuju na tri šarke, od nerđajućeg čelika u prirodnoj boji aluminijuma.							
	Sve mere proveriti na licu mesta							
	SMER	Prizemlje						UKUPNO:
	LEVO	/						/
	DESNO	6						6
UKUPNO:	6						6	

Naziv crteža:		<b>PVC STOLARIJA - SPOLJAŠNJA</b>		Razmera:		<b>1:50</b>	
Odgovorni projektant:		Faza projekta:		Datum:		Br. lista:	
Nemanja Šipetić dipl. inž. arh.		Projekat za izvođenje / PZI		jul 2023.		<b>A2-27</b>	

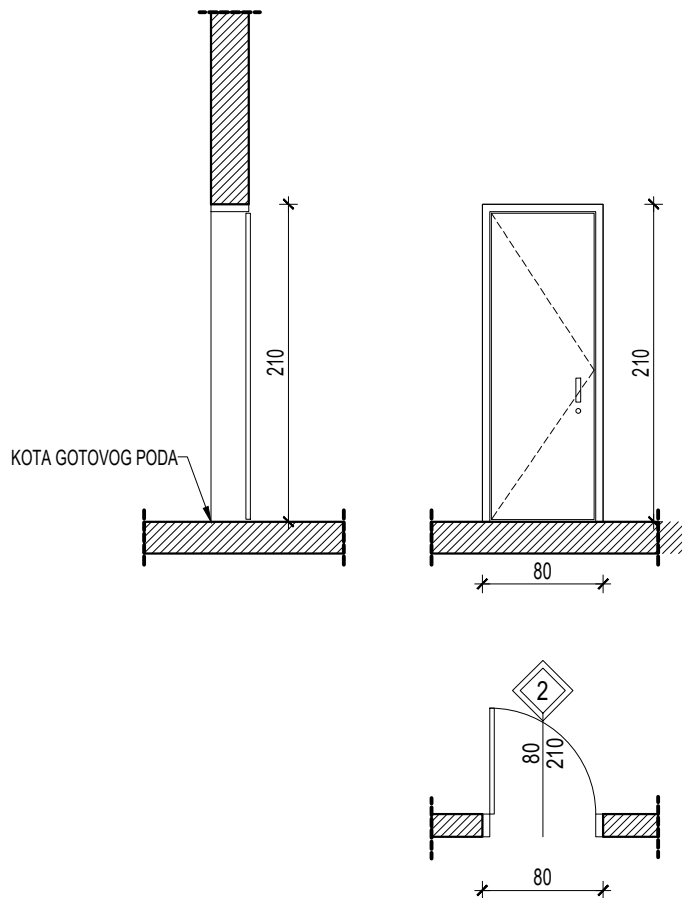

Projektant: <div>BG arh</div>	OBJEKAT: Dečija ustanova u Malošištu		Naručilac: Opština Doljevac
ZIDARSKI OTVOR 81/211	<div>DESNA</div> <div>LEVA</div>	PROTIVPOŽARNOST	OZNAKA <div>2</div>



Naziv pozicije:	Proizvodne mere:	80/210cm
	Zidarske mere:	81/211cm

O P I S	<ul style="list-style-type: none"><li>- Jednokrilna unutrašnja aluminijumska vrata</li><li>- Profili su od aluminijumskih vučenih profila bez termnoprekida;</li><li>- Krilo vrata je sa dijagonalnim ukrućenjem i ojačanjem za bravu i šarke, debljina krila vrata je d=40mm, obostrano obloženo dekapiranim limom d=1.5mm, sa ispunom od kamene vune. Plotovi vrata sa sačastom ispunom. Debljina krila vrata je d=40mm;</li><li>- Zaptivanje obezbediti EPDM dihtunzima u boji stolarije; dihtovanje vrata u donjoj zoni pomoću četkicaZvučna izolacija sklopa od R=35-39 dB, prema SRPS U.J6.201;</li><li>- U donjoj zoni obezbediti aluminijumski prag-profil, za dilatiranje d=2 cm.</li></ul>							
	Sve mere proveriti na licu mesta							
	LEVO	1						UKUPNO:
	DESNO	1						
	UKUPNO:	2						2
Naziv crteža: PVC STOLARIJA - SPOLJAŠNJA								Razmera: 1:50
Odgovorni projektant: Nemanja Šipetić dipl. inž. arh.		Faza projekta: Projekat za izvođenje / PZI		Datum: jul 2023.		Br. lista: A2-28		





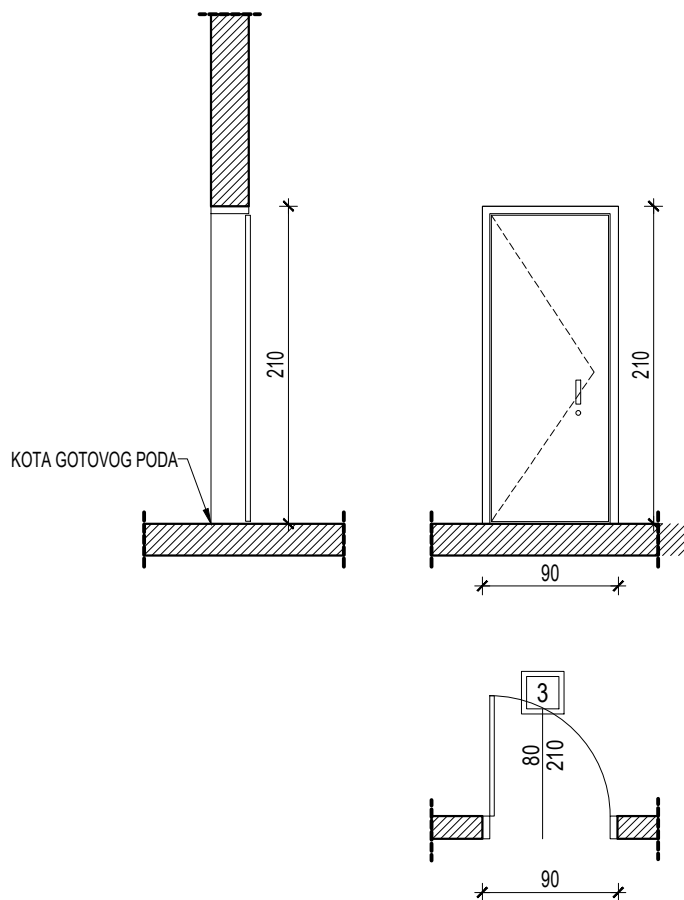

<b>Projektant:</b> 	<b>OBJEKAT:</b> <b>Dečija ustanova u Malošištu</b>		<b>Naručilac:</b> <b>Opština Doljevac</b>
<b>ZIDARSKI OTVOR</b>  <b>81/211</b>	 DESNA	 LEVA	<b>PROTIVPOŽARNOST</b>  <div style="border: 1px solid black; padding: 5px; display: inline-block;"> <b>OZNAKA</b>    <span style="border: 1px solid black; padding: 2px 10px;">3</span> </div>



Naziv pozicije:	Proizvodne mere:	90/210cm
	Zidarske mere:	91/211cm

O P I S	- Jednokrilna unutrašnja aluminijumska vrata - Profili su od aluminijumskih vučenih profila bez termnoprekida; - Krilo vrata je sa dijagonalnim ukrućenjem i ojačanjem za bravu i šarke, debljina krila vrata je d=40mm, obostrano obloženo dekapiranim limom d=1.5mm, sa ispunom od kamene vune. Plotovi vrata sa sačastom ispunom. Debljina krila vrata je d=40mm; - Zaptivanje obezbediti EPDM dihtunzima u boji stolarije; dihtovanje vrata u donjoj zoni pomoću četkicaZvučna izolacija sklopa od R=35-39 dB, prema SRPS U.J6.201; - U donjoj zoni obezbediti aluminijumski prag-profil, za dilatiranje d=2 cm.									
	Sve mere proveriti na licu mesta									
	LEVO	0								UKUPNO:
	DESNO	1								
	UKUPNO:	1								1

Naziv crteža:		<b>PVC STOLARIJA - SPOLJAŠNJA</b>		Razmera:		<b>1:50</b>	
Odgovorni projektant:		Faza projekta:		Datum:		Br. lista:	
Nemanja Šipetić dipl. inž. arh.		Projekat za izvođenje / PZI		jul 2023.		<b>A2-28</b>	

<b>Projektant:</b> 	<b>OBJEKAT:</b> <b>Dečija ustanova u Malošištu</b>		<b>Naručilac:</b> <b>Opština Doljevac</b>
<b>ZIDARSKI OTVOR</b>  <b>210/200</b>	 DESNA	 LEVA	<b>PROTIVPOŽARNOST</b>  <div> <b>OZNAKA</b>  </div>

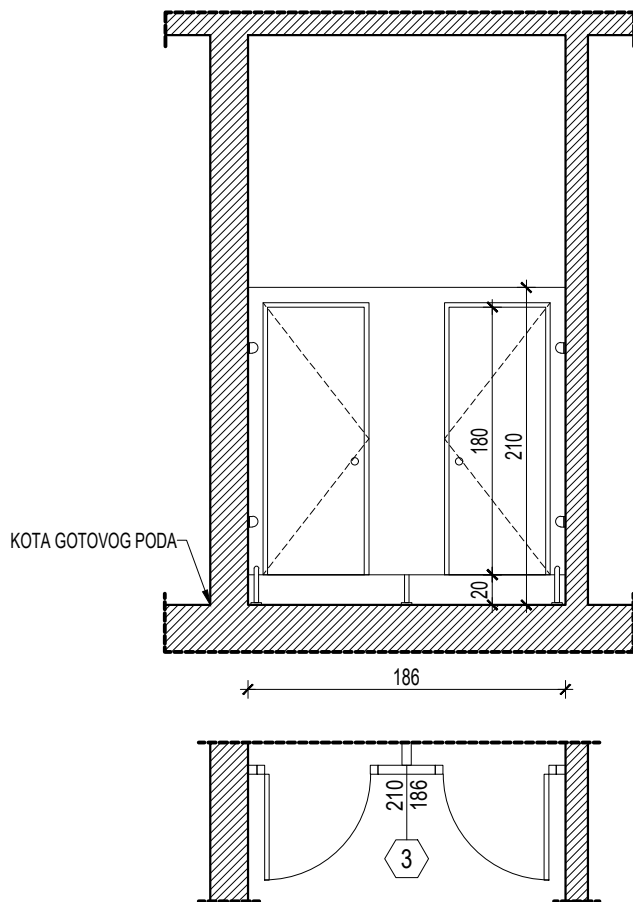

Naziv pozicije:	Proizvodne mere:	209/186cm
	Zidarske mere:	210/186cm

O P I S	- Sanitarna pregrada sa fiksnim pregradnim elementima i dva otvora vrata; otvaranje prema šemi; - Pregradu izraditi po detaljima i uputstvu projektanta; - Pregrade i vrata su od kompakt ploča d≈12mm; sa završnom obradom obostrano od HPL-a, po predlogu projektanta i saglasnosti investitora; - Predviđeni su okovi od inoxa namenjeni za sanitarne pregrade i kabine -prema predlogu projektanta i proizvođača; - Ugrađuju se u suvoj montaži							
	Sve mere proveriti na licu mesta							
	SMER	Prizemlje						UKUPNO:
	LEVO	-						-
	DESNO	-						-
	UKUPNO:	1					1	

Naziv crteža:			PVC STOLARIJA - SPOLJAŠNJA		Razmera:	
					1:50	
Odgovorni projektant:		Faza projekta:		Datum:		Br. lista:
Nemanja Šipetić dipl. inž. arh.		Projekat za izvođenje / PZI		jul 2023.		A2-32

Projektant: <div>BG arh</div>	OBJEKAT: Dečija ustanova u Malošištu		Naručilac: Opština Doljevac
ZIDARSKI OTVOR 210/200	<div>DESNA</div> <div>LEVA</div>	PROTIVPOŽARNOST	OZNAKA <div>1.2</div>

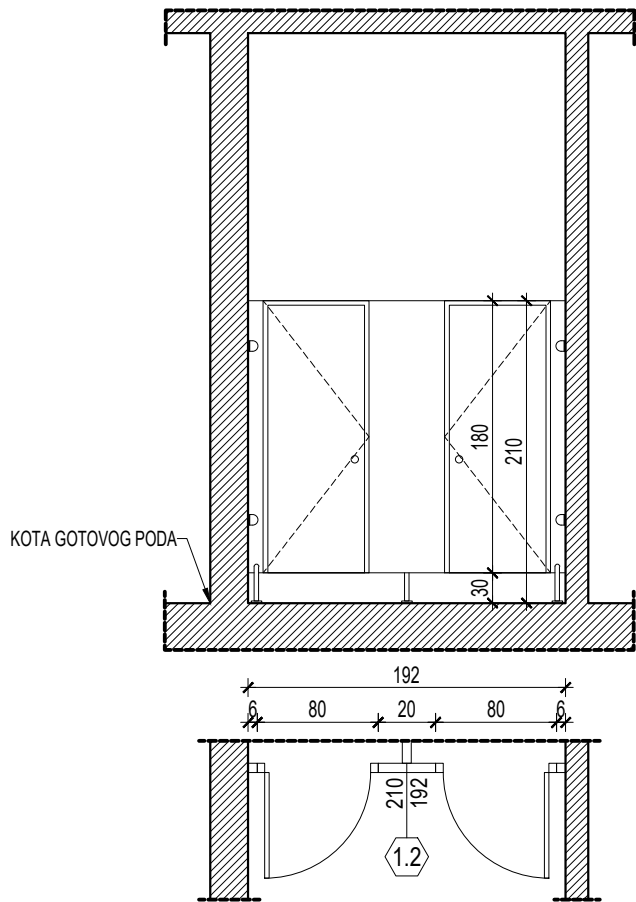

Naziv pozicije:	Proizvodne mere:	209/200cm
	Zidarske mere:	210/200cm

O P I S	<ul style="list-style-type: none"><li>- Sanitarna pregrada sa fiksnim pregradnim elementima i dva otvora vrata; otvaranje prema šemi;</li><li>- Pregradu izraditi po detaljima i uputstvu projektanta;</li><li>- Pregrade i vrata su od kompakt ploča d≈12mm; sa završnom obradom obostrano od HPL-a, po predlogu projektanta i saglasnosti investitora;</li><li>- Predviđeni su okovi od inoxa namenjeni za sanitarne pregrade i kabine -prema predlogu projektanta i proizvođača;</li><li>- Ugrađuju se u suvoj montaži</li></ul>							
	Sve mere proveriti na licu mesta							
	SMER	Prizemlje						UKUPNO:
	LEVO	-						-
	DESNO	-						-
UKUPNO:	1						1	
Naziv crteža:		PVC STOLARIJA - SPOLJAŠNJA						Razmera:
Odgovorni projektant:		Faza projekta:		Datum:		Br. lista:		
Nemanja Šipetić dipl. inž. arh.		Projekat za izvođenje / PZI		jul 2023.		A2-32		

Projektant: <div>BG arh</div>	OBJEKAT: Dečija ustanova u Malošištu		Naručilac: Opština Doljevac
ZIDARSKI OTVOR 282/200	<div><div>DESNA</div><div>LEVA</div></div>	PROTIVPOŽARNOST	OZNAKA <div>1.3</div>

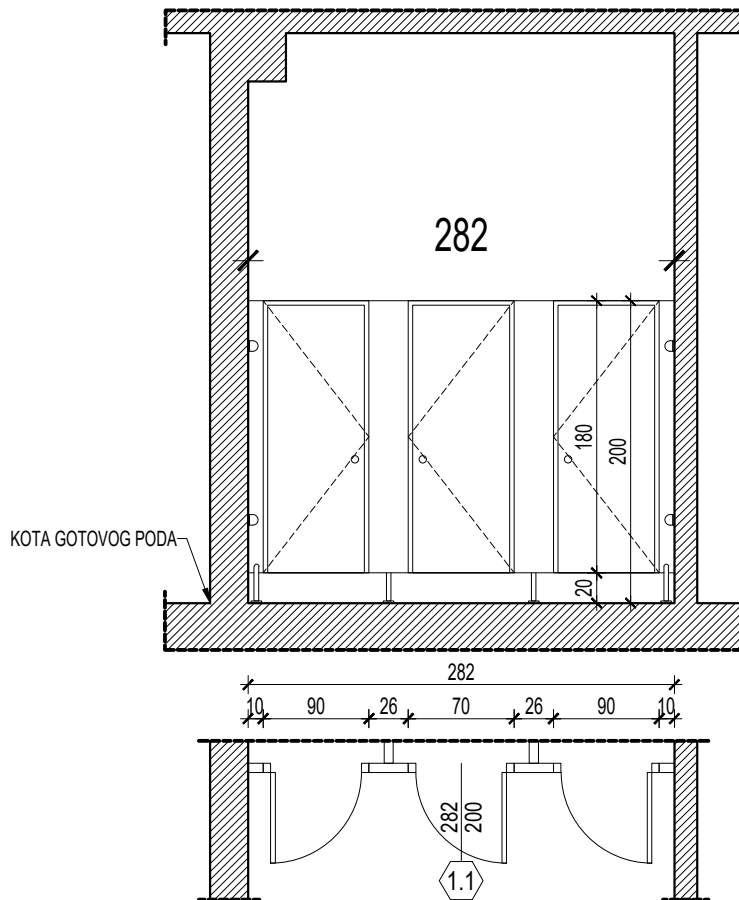

Naziv pozicije:	Proizvodne mere:	281/200cm
	Zidarske mere:	282/200cm

O P I S	<ul style="list-style-type: none"><li>- Sanitarna pregrada sa fiksnim pregradnim elementima i tri otvora vrata; otvaranje prema šemi;</li><li>- Pregradu izraditi po detaljima i uputstvu projektanta;</li><li>- Pregrade i vrata su od kompakt ploča d≈12mm; sa završnom obradom obostrano od HPL-a, po predlogu projektanta i saglasnosti investitora;</li><li>- Predviđeni su okovi od inoxa namenjeni za sanitarne pregrade i kabine -prema predlogu projektanta i proizvođača;</li><li>- Ugrađuju se u suvoj montaži</li></ul>							
	Sve mere proveriti na licu mesta							
	SMER	Prizemlje						UKUPNO:
	LEVO	-						-
DESNO	-						-	
UKUPNO:	1						1	
Naziv crteža: PVC STOLARIJA - SPOLJAŠNJA							Razmera: 1:50	
Odgovorni projektant: Nemanja Šipetić dipl. inž. arh.		Faza projekta: Projekat za izvođenje / PZI		Datum: jul 2023.		Br. lista: A2-30		

Projektant: <div>BG arh</div>	OBJEKAT: Dečija ustanova u Malošištu		Naručilac: Opština Doljevac
ZIDARSKI OTVOR 101/200	<div>DESNA</div> <div>LEVA</div>	PROTIVPOŽARNOST	OZNAKA <div>2</div>

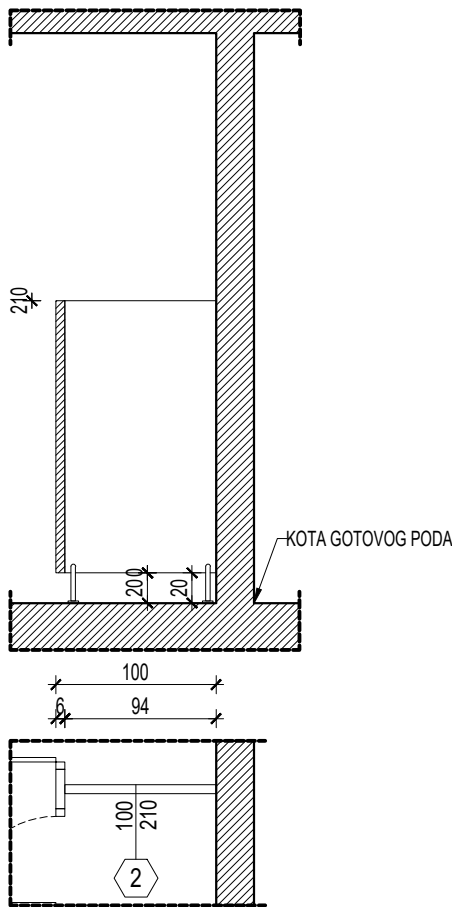

Naziv pozicije:	Proizvodne mere:	100/210cm
	Zidarske mere:	101/210cm

Sanitarna pregrada

O P I S

- Sanitarna pregrada - fiksni pregradni element;
- Pregradu izraditi po detaljima i uputstvu projektanta;
- Pregrade i vrata su od kompakt ploča d≈12mm; sa završnom obradom obostrano od HPL-a, po predlogu projektanta i saglasnosti investitora;
- Predviđeni su okovi od inoxa namenjeni za sanitarne pregrade i kabine -prema predlogu projektanta i proizvođača;
- Ugrađuju se u suvoj montaži

Sve mere proveriti na licu mesta

SMER	Prizemlje							UKUPNO:
LEVO	-							-
DESNO	-							-
UKUPNO:	3							3

Naziv crteža:	PVC STOLARIJA - SPOLJAŠNJA		Razmera:	1:50
Odgovorni projektant:	Faza projekta:	Datum:	Br. lista:	
Nemanja Šipetić dipl. inž. arh.	Projekat za izvođenje / PZI	jul 2023.		A2-31

Projektant: <div>BG arh</div>	OBJEKAT: Dečija ustanova u Malošištu	Naručilac: Opština Doljevac
ZIDARSKI OTVOR 101/200	<div><div>DESNA</div><div>LEVA</div></div> <div>PROTIVPOŽARNOST</div>	OZNAKA <div>2.1</div>

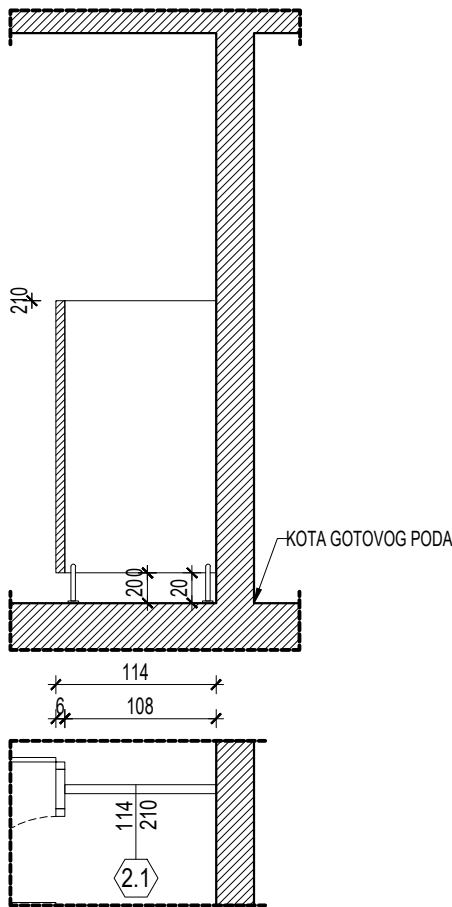

Naziv pozicije:	Proizvodne mere:	114/210cm
	Zidarske mere:	115/210cm

Sanitarna pregrada

O P I S

- Sanitarna pregrada - fiksni pregradni element;
- Pregradu izraditi po detaljima i uputstvu projektanta;
- Pregrade i vrata su od kompakt ploča d≈12mm; sa završnom obradom obostrano od HPL-a, po predlogu projektanta i saglasnosti investitora;
- Predviđeni su okovi od inoxa namenjeni za sanitarne pregrade i kabine -prema predlogu projektanta i proizvođača;
- Ugrađuju se u suvoj montaži

Sve mere proveriti na licu mesta

SMER	Prizemlje							UKUPNO:
LEVO	-							-
DESNO	-							-
UKUPNO:	1							1

Naziv crteža:	PVC STOLARIJA - SPOLJAŠNJA	Razmera:	1:50
Odgovorni projektant:	Faza projekta:	Datum:	Br. lista:
Nemanja Šipetić dipl. inž. arh.	Projekat za izvođenje / PZI	jul 2023.	A2-31